CHARM JINJU 참진주

부강한 진주
행복한 시민

한 눈으로 보는
생애주기별 서비스

태어나서 노후까지



진 주 시

CONTENTS

Ⅰ. 기 본 현 황 7

Ⅱ. 진주시 인구정책 9

Ⅲ. 생애주기별 서비스 10

결혼 지원

1. 결혼축하금 지원 11
2. 신혼부부 주택 전세자금 대출이자 지원 11
3. 행복주택(신혼부부) 12
4. 신혼부부·신생아 전세임대 I 주택 13
5. 신혼부부·신생아 전세임대 II 주택 14
6. 진주성 내 야외예식장 운영 14

임신 지원

1. 맘편한 임신 원스톱서비스 16
2. 난임부부 난임진단비 지원 16
3. 난임부부 시술비 지원 17
4. 난임부부 시술비 본인부담금 전액 지원 17
5. 난임부부 격려금 지원 18
6. 난임부부 한의치료 지원 18
7. 신혼부부 엽산제 지원 18
8. 신혼부부 건강검진비 본인부담금 지원 19
9. 가임기 여성 및 임신부 풍진검사 19
10. 임신 초기 건강검진비 본인부담금 지원 20
11. 고위험 임산부 의료비 지원 20
12. 태아 기형아 검사비 지원 21
13. 임신 사전 건강관리 지원 21
14. 임신축하금 지원 21
15. 임신부 엽산제 지원 22
16. 임신부 철분제 지원 22
17. 출산부 영양제 지원 22
18. 영양플러스 사업 23
19. 임신·출산 진료비 지원 23
20. 임신부 수영장 사용료 경감 24
21. 임산부 친환경농산물 지원 24

출산 지원

1. 행복출산 원스톱서비스 26
2. 출산축하금 지원 26
3. 출산용품 구입비 지원 26
4. 출산하모 행복꾸러미 전달 27
5. 첫만남 이용권 지원 27
6. 농가 도우미 지원 27
7. 여성장애인 출산비용 지원 28
8. 출산 미혼모 산전·산후 요양비 지원 28
9. 청소년 산모 임신·출산 의료비 지원 28
10. 해산급여 지원 29
11. 산후조리비 지원 29
12. 수유용품 대여 29
13. 저소득층 기저귀·조제분유 지원 30
14. 생애 초기 건강관리 사업 30
15. 산모·신생아 건강관리 지원 31
16. 산모·신생아 건강관리서비스 본인부담금 지원 31
17. 공공산후조리원 취약계층 감면료 지원 32
18. 미숙아 및 선천성 이상아 의료비 지원 33
19. 선천성 대사이상 검사 및 환아관리 33
20. 선천성 난청검사 및 보청기 지원 34
21. 출산가정 영양꾸러미 바우처 지원 35
22. 출산가구 전기요금 경감 35
23. 출산비(요양비) 지원 35
24. 조산아 및 저체중아 진료비 본인부담률 경감 35
25. 주택 취득세 감면 36
26. 출산 전·후 휴가 급여 36
27. 배우자 출산휴가 급여 36

영·유아 지원

1. 부모급여 지원 38
2. 가정 양육수당 지원 38
3. 영·유아 보육료 지원 39
4. 연장 보육료 지원 39
5. 야간 연장 보육료 지원 39
6. 장애아 보육료 지원 40
7. 방과후 보육료 지원 40
8. 부모부담 보육료 지원 40
9. 외국인 보육료 지원 41
10. 유아학비 및 유아단계적 무상교육비 지원 41
11. 사립유치원 3~5세 무상교육비 지원 42
12. 장애유아 무상교육비 지원 42
13. 365일24시 시간제보육 사업 43
14. 시간제보육 사업 43
15. 공동육아나눔터 운영 44
16. 아이돌봄 지원사업 44
17. 영·유아 발달장애 정밀검사비 지원 45
18. 영·유아 건강검진 지원 45
19. 내생애 첫도서관 서비스 45
20. 책으로 성장하는 영·유아(북스타트) 사업 46
21. 육아휴직 급여 46
22. 육아기 근로시간 단축급여 47
23. 돌복 및 돌잡이 대여사업 47
24. 진주시육아종합지원센터 운영 48
25. 장난감은행 운영 49

아동·청소년 지원

1. 아동수당 지원 확대 51
2. 입양 숙려기간 모자 지원 51
3. 입양 비용 지원 51
4. 입양축하금 지원 51
5. 입양아동 양육수당 지원 51
6. 입양 장애아동 양육보조금 지원 52
7. 저소득 여성청소년 위생용품 지원사업 52
8. 다함께돌봄센터 운영 52
9. 청소년 방과후 아카데미 53
10. 스포츠강좌이용권 지원사업 53
11. 어린이 도서 전집 대여서비스 53
12. 아동·청소년 정신의료비 지원 53
13. 어린이 국가예방접종 지원 54
14. 자녀 장려금 지원 55
15. 기초생활수급자 체육시설 사용료 경감 55
16. 청소년 특별 지원사업 55
17. 꿈키움동산(어린이 농촌테마체험관) 운영 56
18. 꿈키움동산(청소년진로체험관) 운영 57
19. 진주시 청소년수련관 운영 57
20. 청소년상담복지센터 운영 58

청년 지원

1. 진주시 청년 온라인 플랫폼 운영 60
2. 청년자격증 응시료 지원사업 60
3. 청년 일경험[인턴] 지원사업 60
4. 모다드림 청년통장 지원사업 61
5. 청년 면접정장 대여사업 61
6. 진주시 중소기업 취업청년 복지지원금 지원사업 61
7. 중소기업 청년채용 지원사업 62
8. 4차 산업혁명 스마트교육 62
9. 사회초년생 운전면허 취득비용 지원사업 62
10. 대학생 행정인턴 사업 63
11. 미혼남녀 인연만들기 행사 63
12. 일자리지원센터 운영 63
13. 채용박람회 개최 64
14. 청년내일저축계좌 64
15. 진주여성새로일하기센터 운영 64
16. 청년월세 지원사업 65
17. 청년농업인 영농정착 지원 65
18. 청년농업인 취농직불제 지원 65
19. 여성농업인 바우처 지원 66
20. 청년 전세임대주택 66
21. 청년일자리도약장려금 67
22. 주거안정장학금 지원 67
23. 진주시 청년센터 운영 67
24. 국민취업지원제도 68

교육 지원

1. 진주시 미래세대 행복기금 장학생 선발 70
2. 대학생 학자금 대출이자 지원 70
3. 경상남도 교육지원 바우처 사업 70
4. 입시전담정보센터 운영 71
5. 상호대차 서비스 71
6. 국가장학금 지원 71
7. 디지털 격차 해소 PC무상수리 72
8. 저소득층 신입생 입학준비금 지원 72
9. 교육급여 72
10. 진주시 평생학습관(본관, 동부센터) 운영 73

다자녀 지원

1. 다자녀 학생 입학 준비물품 구입비 지원 75
2. 국민연금 출산 크레딧 75
3. 다자녀가정 대출플러스 75
4. 가족회원 서비스 75
5. 경남 아이 다누리카드 76
6. 다자녀가정 주택 전세자금 대출이자 지원 76
7. 대학 평생교육원 학습자 학습비 지원 76
8. 평생학습관 교육과정 수강료 경감 77
9. 세 자녀 이상 전기요금 경감 77
10. 세 자녀 이상 도시가스요금 경감 77
11. 자동차 취득세 감면 78
12. 다자녀 전세임대 주택 78

감면 지원

1. 상수도요금 감면 ① 80
2. 상수도요금 감면 ② 80
3. 공영주차장 주차요금 경감 80
4. 진주미래인재학습지원센터 수강료 경감 81
5. 평생학습관 교육과정 수강료 경감 81
6. 체육시설 사용료 경감 81
7. 진주시립이성자미술관 관람료 감면 81
8. 진주익룡발자국전시관 관람료 감면 82
9. 진주청동기문화박물관 관람료 감면 82
10. 진주실크박물관 관람료 감면 82
11. 진주남강유등전시관 관람료 감면 82
12. 물빛나루쉼터 김시민호 이용료 면제 및 감면 83
13. 진양호동물원 입장료 감면 83
14. 대가족 전기요금 경감 83
15. 장난감은행 연회비 면제 83

어르신 지원

1. 기초연금 지급 85
2. 효도수당 지급 85
3. 저소득층 노인 시력 찾아드리기 사업 85
4. 독거노인·장애인 응급안전 안심서비스 사업 85
5. 노인맞춤 돌봄서비스 86
6. 치매환자 조기검진 지원 86
7. 치매치료 관리비 지원 86
8. 치매환자 돌봄물품 제공 86
9. 어르신 인공관절 수술비 지원 87
10. 어르신 틀니·임플란트 지원 87
11. 60~64세 저소득층 임플란트 지원 87
12. 어르신 폐렴구균 국가예방접종 지원 87
13. 어르신 인플루엔자, 코로나19 국가예방접종 지원 88
14. 노인가장세대 지원 88
15. 저소득 거동불편 재가노인 식사배달 사업 88
16. 기존주택 전세임대주택 89
17. 의료·요양 통합돌봄 사업 89
18. 노인맞춤돌봄서비스 수행기관 운영 90
19. 진주시 치매안심센터 운영 90

Ⅳ. 전 주기 지원 및 이용시설 91

1. 경남도민연금 91
2. 통합문화이용권[문화누리카드] 91
3. 진주시 가족센터 92
4. 진주시정신건강복지센터 92
5. 심리상담 바우처 사업 [전국민 마음투자 지원사업] 93
6. 진주복지콜센터 93
7. 진주중독관리통합지원센터 94
8. 진주시립이성자미술관 94
9. 진주청동기문화박물관 95
10. 진주익룡발자국전시관 96
11. 진주실크박물관 96
12. 진주남강유등전시관 97
13. 일호광장 진주역 97
14. 진주 K-기업가정신센터 98
15. 진주대첩 역사공원(진주성 호국마루) 98
16. 월아산 숲속의 진주 99
17. 물빛나루쉼터 김시민호 100
18. 진양호 아천 북카페 101
19. 진양호 물빛 갤러리 101

참 고

1. 2026년 기준 중위소득 102
2. 임신·출산·육아 정보 사이트 103
3. 전세·임대 정보 사이트 103
4. 청년정보 사이트 103

Ⅰ. 기 본 현 황

시의 연혁

685년 청주(菁州)로 개칭
940년 진주로 개칭
983년 진주목(전국 12목 중의 하나)
1896년 경상남도 진주군(도청 소재지)
1925년 도청 이전(진주 → 부산)
1949년 승격(진주부 → 진주시)
1995년 통합진주시 출범

인구 및 면적

인구현황

(단위 : 명, 세대)

구 분	2025년	2024년	비 고
총 인 구	342,753	345,125	
내 국 인	335,939	338,785	
외 국 인	6,814	6,340	
세 대 수	162,183	161,283	내국인 기준
청 년 인 구	83,527	84,969	
출 생 아 수	1,864	1,705	

※ 출처 : 행정안전부「주민등록 인구통계」, 법무부「외국인정보공동이용시스템」

면 적 712.94km²

행정구역 30개 읍·면·동(1읍, 15면, 14동)

시의 상징물

시의 기

- 바탕(청색)은 하늘, 마크(황색)는 땅을 뜻하며 광명과 희망을 상징
- 원안의 사방은 약진의 기상과 4통 8달의 교통을 뜻하며 경제개발의 중심지를 상징
- 원은 진주성곽을 표시하고 시민의 단합을 상징

시의 캐릭터 "논개"



- 호국충절의 강인한 의지를 형상화
- 진주인의 정신과 기상을 상징

시의 브랜드

- 천혜의 자연환경, 문화, 관광, 교육, 산업 등 매력이 넘쳐나는 진주의 참되고 진실한 모습을 상징

시의 꽃 "석류꽃"



- 시민의 위국충절
- 시민의 단결력

시의 나무 "대추나무"



- 으뜸 과일 으뜸 시민
- 강직한 기질, 충효로운 시민

시의 새 "백로"



- 학문과 교육의 도시
- 맑고 깨끗한 시민정신

시의 관광캐릭터



진양호에 서식하는 수달을 모티브로 머리 위의 조개와 진주목걸이는 진주를 상징





하모의 친구로 진양호에 서식하는 천연기념물 삵을 모티브로 함

Ⅱ. 진주시 인구정책

비 전	인구구조 변화에 유연한 지속 가능 활력 도시 진주
목 표	청년이 안정적으로 정착하여 아이 낳고 키우기 좋은 환경에서 모든 세대가 행복한 활력 넘치는 도시 조성

핵심정책 분야

결혼·임신·출산 지원	아이 낳고 키우기 좋은 출산 친화 환경 조성
양육·교육·돌봄 강화	안심하고 맡길 수 있는 돌봄, 함께 키우는 교육
일자리·소득 기반 확충	일할 기회는 넓게, 일자리의 질은 높게
정 주 여 건 확 충	머물고 싶은 도시, 살기 좋은 진주
고 령 사 회 대 응	세대가 공존하는 포용도시 구현
인구구조 변화 대응	변화에 선제 대응하는 지속 가능 도시



III

생애주기별 서비스

결혼 지원

결혼축하금 지원

신혼부부 주택 전세자금 대출이자 지원

행복주택(신혼부부)

신혼부부·신생아 전세임대 I 주택

신혼부부·신생아 전세임대 II 주택

진주성 내 야외예식장 운영

1 결혼축하금 지원

여성가족과
☎749-8538

지원대상
- 혼인신고일 기준 18~49세까지의 남녀
- 혼인당사자 1명 이상이 6개월 이상 진주시에 주민등록이 되어 있는 자
  단, 6개월 미만 시 6개월 경과 후 신청 가능
- 결혼축하금 지원 신청일 현재 부부 모두 진주시에 주민등록이 되어 있어야 함
- 재혼의 경우 이미 지원받은 사람이 1명일 경우 전액 지원,
  이미 지원받은 사람이 2명일 경우 지원 제외
- 타 조례나 법령에 의해 기 지원받은 경우 제외

지원내용 부부당 50만 원(모바일 진주사랑상품권)

신청기한 혼인신고일로부터 2년 이내

신청방법 방문(주소지 읍·면사무소 및 동행정복지센터)

2 신혼부부 주택 전세자금 대출이자 지원

주택경관과
☎749-8907

지원대상 진주시 동일주소에 거주하는 기준 중위소득 180% 이하이며,
혼인신고일로부터 7년 이내 무주택 신혼부부

지원내용 주택 전세자금 대출 잔액의 1.5%, 최대 100만 원(연 1회)
(단, 자녀가 있는 가정은 자녀 1인당 20% 가산, 최대 150만 원)

신청기간 8~9월 중

신청방법 방문(주소지 읍·면사무소 및 동행정복지센터)

3 행복주택(신혼부부)

LH콜센터
☎1600-1004

사업내용 젊은 계층의 주거 부담을 덜기 위해 교통이 편리하거나 직장 · 학교가 가까운 곳에 건설하여 저렴하게 공급하는 공공 임대주택

지원대상 신혼부부, 예비신혼부부, 한부모가족

지원자격 아래의 요건 모두 충족

- 무주택 세대 구성원
  (예비신혼부부의 경우 혼인으로 구성될 세대의 세대 구성원 모두 무주택자)
- 혼인 중이면서 혼인 기간이 7년 이내거나 6세 이하의 자녀를 둔 신혼부부
- 혼인을 계획 중이며 입주 전까지 혼인사실을 증명할 수 있는 예비신혼부부
- 6세 이하 자녀를 둔 한부모가족
- 해당 세대의 월평균 소득이 전년도 도시근로자 가구원 수별 가구당 월평균 소득의 100% 이하일 것(본인 및 배우자가 소득이 있는 경우에는 120% 이하)

※ 가구원 수가 2인인 경우에는 10%p 가산한 금액 적용

※ 출산자녀 수가 2인 이상인 경우에는 20%p, 1인인 경우에는 10%p 가산한 금액 적용

- 총자산 가액 합산기준 345백만 원 이하이고, 총자산 중 자동차 가액이 4,542만 원 이하

※ 출산자녀 수 : 출산자녀 2인 이상 20% 가산, 출산자녀 1인 10% 가산

※ 출산자녀는 2023.3.28. 이후 출산한 미성년자녀(입양자녀 및 태아 포함)를 의미하며, 기준일 이후 출산자녀가 있는 경우에는 기준일 이전 출생한 기존 미성년자도 포함하여 최대 두 자녀로 인정(단, 주택공급 신청자 또는 동 배우자와 같은 세대별 주민등록표에 등재되어 있는 경우에 한함)

최대 거주기간 자녀가 없는 경우 10년, 자녀 1명 이상인 경우 14년
› 임대차 계약기간은 2년이며, 입주자격 충족 시 2년 단위로 계약 갱신 가능

※ 자세한 사항은 LH 홈페이지(www.lh.or.kr) 참조
※ 위 모든 사항은 2026년 기준이므로 향후 달라질 수 있음

4 신혼부부·신생아 전세임대 I 주택

LH전세임대 콜센터
☎1670-0002

사업내용 입주대상자로 선정된 자가 지원한도액 범위 내에서 전세 주택을 결정하면 LH가 해당 주택 소유자와 전세 계약을 체결하고 입주 대상자에게 저렴하게 재임대하는 주택

지원대상 신혼부부(혼인 7년 이내), 예비신혼부부(입주일 전일까지 혼인신고 시), 보호대상 한부모가족, 6세 이하 자녀를 둔 한부모가족 또는 혼인가구, 신생아 가구

지원자격 아래의 요건 모두 충족 시

- 무주택 세대 구성원
  (예비신혼부부의 경우 혼인으로 구성될 세대의 구성원 모두 무주택자)
- 해당 세대 월평균 소득이 전년도 도시근로자 가구원 수별 가구당 월평균 소득의 70% 이하(본인 및 배우자가 모두 소득이 있는 경우 90% 이하)
- 국민임대주택 자산기준 이하
  ※ 2023.3.28. 이후 출생한 자녀가 있을 경우 자산기준 가산 적용
  1인일 경우 10%p, 2인 이상(기준일 이후 출산자녀 있을 시 기준일 이전 출생한 기존 미성년자녀도 포함)일 경우 20%p 가산
  (단, 주택공급 신청자 또는 동 배우자와 같은 세대별 주민등록표에 등재된 경우에 한함)

지원한도 진주시 9천5백만 원(수도권 1억4천5백만 원 / 광역시 1억1천만 원)

임대조건 입주자 부담

- 임대보증금 : 지원한도액 범위 내 전세보증금의 5%
- 월 임 대 료 : 전세금에서 임대보증금을 뺀 나머지 금액에 대한 연 1.2~2.2% 이자

임대기간 최초 2년

- 재계약 시점에 적용되는 입주 자격요건 충족 시 2년 단위로 9회 재계약 가능
  (최장 20년 거주 가능)

신청방법 LH청약플러스(apply.lh.or.kr)

※ 자세한 사항은 LH청약플러스(apply.lh.or.kr) 참조
※ 위 모든 사항은 2026년 기준이므로 향후 달라질 수 있음



5 신혼부부·신생아 전세임대 II 주택

LH전세임대 콜센터
☎1670-0002

사업내용 입주대상자로 선정된 자가 지원한도액 범위 내에서 전세주택을 결정하면 LH가 해당 주택 소유자와 전세 계약을 체결하고 입주 대상자에게 저렴하게 재임대하는 주택

지원대상 신혼부부(혼인 7년 이내), 예비신혼부부(입주일 전일까지 혼인신고 시), 보호대상 한부모가족, 6세 이하 자녀를 둔 한부모가족 또는 혼인가구, 신생아가구

지원자격 아래의 요건 모두 충족 시

- 무주택 세대 구성원
  (예비신혼부부의 경우 혼인으로 구성될 세대의 구성원 모두 무주택자)
- 해당 세대 월평균 소득이 전년도 도시근로자 가구원 수별 가구당 월평균 소득의 100% 이하(배우자 소득이 있는 경우 120% 이하)
- 행복주택 신혼부부 자산기준 이하
  ※ 2023.3.28. 이후 출생한 자녀가 있을 경우 자산기준 가산 적용
  1인일 경우 10%p, 2인 이상(기준일 이후 출산 자녀 있을 시 기준일 이전 출생한 기존 미성년자녀도 포함)일 경우 20%p 가산
  (단, 주택공급 신청자 또는 동 배우자와 같은 세대별 주민등록표에 등재된 경우에 한함)

지원한도 진주시 1억3천만 원(수도권 2억4천만 원, 광역시 1억6천만 원)

임대조건 입주자 부담

- 임대보증금 : 지원한도액 범위 내 전세보증금의 20%
- 월 임 대 료 : 전세금에서 임대보증금을 뺀 나머지 금액에 대한 연 1.2~2.2% 이자

임대기간 최초 2년

- 자녀가 없는 경우 4회 재계약 가능(최장 10년), 자녀 1명 이상인 경우 재계약 추가 2회 가능(최장 14년)

신청방법 LH청약플러스(apply.lh.or.kr)

※ 자세한 사항은 LH청약플러스(apply.lh.or.kr) 참조
※ 위 모든 사항은 2026년 기준이므로 향후 달라질 수 있음

6 진주성 내 야외예식장 운영

문화유산과
☎749-5171

지원대상 성 내 야외예식장 예식을 하고자 하는 자

지원내용 성 내 야외공연장 장소 대여

신청기간 사용 10일 전까지

신청방법 사용신청서 제출(문화유산과 진주성관리팀)



III

생애주기별 서비스

임신 지원

맘편한 임신 원스톱서비스
난임부부 난임진단비 지원
난임부부 시술비 지원
난임부부 시술비 본인부담금 전액 지원
난임부부 격려금 지원
난임부부 한의치료 지원
신혼부부 엽산제 지원
신혼부부 건강검진비 본인부담금 지원
가임기 여성 및 임신부 풍진검사
임신 초기 건강검진비 본인부담금 지원
고위험 임산부 의료비 지원

태아 기형아 검사비 지원
임신 사전 건강관리 지원
임신축하금 지원
임신부 엽산제 지원
임신부 철분제 지원
출산부 영양제 지원
영양플러스 사업
임신·출산 진료비 지원
임신부 수영장 사용료 경감
임산부 친환경농산물 지원

1 맘편한 임신 원스톱서비스

건강증진과
☎749-5775

사업내용 임신 후 받을 수 있는 각종 임신지원 서비스를 한 번에 안내받고 통합신청하는 서비스

지원내용
- 전국 : 엽산제·철분제 지원, 임신·출산 진료비 지원(의료급여수급자 포함), 청소년 산모 임신·출산 진료비 지원, 표준 모자보건수첩, 맘편한 KTX(일반실 ▶ 특실 업그레이드), SRT임산부 할인, 산모·신생아 건강관리지원, 에너지바우처(생계급여, 의료급여 수급자)
- 진주시 : 임신 초기 검사 쿠폰, 2차 기형아검사 쿠폰, 임산부 엠블럼(배지), 임산부 주차증

신청방법
- 온라인 : 「정부24」 홈페이지(www.gov.kr) ※ 택배 수령 시 착불 발송
- 방 문 : 임산부 주민등록 주소지 읍·면사무소 및 동행정복지센터, 보건소 모자건강지원실

구비서류
- 신분증
- (시스템상 임신정보 미확인 시)임신확인서
- (임신·출산 진료비 신청 시)건강보험 임신·출산 진료비 지급 신청서

2 난임부부 난임진단비 지원

건강증진과
☎749-5764

지원대상 진주시에 주민등록(배우자는 경남도 내)을 둔 난임부부(사실혼 포함)

선정기준 혼인관계 1년 이상인 부부가 정상적인 부부관계를 유지함에도 자연적 임신이 되지 않는 경우

지원내용 및 금액 부부당 1회에 한함, 부부 진단비 합산 20만 원 이내
- 기초검사, 호르몬검사, 난관조영술, 정자검사 등

신청기간 난임 진단 전 신청(소급지원 절대 불가)

신청방법 보건소 건강증진과 모자보건팀 방문 또는 「정부24」 홈페이지(www.gov.kr) 온라인 신청
※ 온라인 신청 후에도 검진의뢰서 방문 수령 필요

구비서류

공 통	부부 신분증, 도장(미동행 배우자), 주민등록등본*, 건강보험자격확인서*
법률혼	혼인관계증명서(혼인신고 1년 미경과 시 사실혼 확인보증서, 보증인 2인의 신분증 사본 추가 제출)
사실혼	부부 각각의 가족관계증명서, 사실혼확인보증서, 보증인 2인의 신분증 사본

* 행정정보공동이용을 통한 확인에 동의할 경우 생략 가능

3 난임부부 시술비 지원

건강증진과
☎749-5764

지원대상 진주시에 주민등록을 둔(여성) 난임부부

지원내용 및 금액

지원횟수(출산당 25회)			지원금 상한액
체외수정	신선배아	최대 20회	110만 원
	동결배아		50만 원
인공수정		최대 5회	30만 원

※ 단, 건강보험 적용되는 경우에만 지원

지원금액 산출방식 및 조건
- 급 여 : 일부 및 전액 본인부담금 합계액의 90%
- 비급여 : 배아동결비 최대 30만 원, 유산방지제 및 착상보조제 각각 최대 20만 원 (냉동난자 사용 시) 해동비 최대 30만 원

신청기간 난임 시술 전 신청(소급지원 절대 불가)

신청방법 여성의 주소지 보건소 방문 또는「정부24」홈페이지(www.gov.kr) 온라인 신청

구비서류 난임 시술신청용 진단서(인공, 체외 각각 최초 1회)
부부 신분증, 미동행 배우자의 도장, 주민등록등본*, 건강보험자격확인서* 및 건강보험납부확인서*, 가족관계증명서(주소 분리 시), (해당 시)외국인등록증, (해당 시)사실혼 추가 서류
* 행정정보공동이용을 통한 확인에 동의할 경우 생략 가능

4 난임부부 시술비 본인부담금 전액 지원

건강증진과
☎749-5764

지원대상 진주시에 주민등록을 두고 실제 거주하며, 정부 시술비 지원 대상이 되는 난임부부

지원내용 정부 시술비 지원금 외 발생한 본인부담금 지원
- 일부 본인부담금 및 전액 본인부담금 합계액의 90% 초과 발생 금액
- 비급여(배아동결비, 유산방지제, 착상보조제, 냉동난자 사용 시 해동비)의 지원 외 초과 금액

※ 단, 지원 횟수와 내용은 정부 지원내용과 동일
※ 건강보험이 적용되는 경우에만 지원

신청기간 난임 시술 전 신청(소급지원 절대 불가)

신청방법 보건소 방문 또는「정부24」홈페이지(www.gov.kr) 온라인 신청

구비서류 부부 신분증, 미동행 배우자의 도장, 주민등록등본*, 건강보험자격확인서* 및 건강보험납부확인서*, 가족관계증명서(주소 분리 시), (해당 시)외국인등록증, (해당 시)사실혼 추가서류
* 행정정보공동이용을 통한 확인에 동의할 경우 생략 가능

5 난임부부 격려금 지원

건강증진과
☎749-5764

지원대상 정부 난임시술지원 대상자 중 부부가 모두 진주시에 주민등록 주소를 두고 정상 시술에도 임신이 되지 않은 난임부부

지원금액 20만 원(매 회당)

신청기간 난임시술이 끝난 날(비임신 확인)로부터 3개월 이내

신청방법 보건소 방문 또는 보건소 홈페이지(난임원스톱서비스) 신청

구비서류 부부 신분증, 미동행 배우자의 도장, 시술확인서, 여성 통장 사본 등

6 난임부부 한의치료 지원

건강증진과
☎749-5764

지원대상 진주시에 주민등록을 두고 난임 검사상 기질적 이상소견이 없는 난임부부
- 우선순위 : 기준 중위소득 낮은 난임 여성이 우선

지원내용
- 사전·사후 검사, 3개월간의 지속적인 한약복용 및 주 2회 이상 침구치료, 추적관찰 기간(3~6개월) 동안 건강상태 진료 및 상담
- 한의치료 및 집중 치료기간(약 3개월) 동안 난임 시술비 중복지원 불가

지원금액 부부당 160만 원 한도 내

신청방법 보건소 방문 또는 보건소 홈페이지(난임원스톱서비스) 신청

구비서류 부부 신분증, 미동행 배우자의 도장, 난임진단서(자궁난관검사, 배란기능검사, 정액검사 결과 포함), 주민등록등본*, 건강보험자격확인서* 및 건강보험납부확인서*, 가족관계증명서(부부 주소 분리 시), 사실혼확인보증서(해당 시) 등

*행정정보공동이용을 통한 확인에 동의할 경우 생략 가능

7 신혼부부 엽산제 지원

건강증진과
☎749-5775

지원대상 진주시에 주민등록을 둔 예비부부 및 신혼부부

지원내용 신혼부부 중 여성에게 엽산제 3개월분 지원(1회)

신청 및 지원방법
- 방문(보건소) → 직접 수령
- 방문(읍·면사무소 및 동행정복지센터) → 우편 수령

구비서류 신분증, 혼인을 증명할 수 있는 서류, 주민등록등본

8 신혼부부 건강검진비 본인부담금 지원

건강증진과
☎749-5775

지원대상 진주시에 주민등록을 둔 예비부부 및 신혼부부

지원기간 및 횟수 첫아이 임신 전 1회

지원내용 기초혈액검사 및 소변검사(여성의 경우 풍진검사 포함)

신청 및 지원방법
- 방 문 : 보건소 모자건강지원실 방문 → 보건소 병리검사실 검사
- 온라인 : 정부24(보조금24) 신청 → 모바일 쿠폰 수령 → 관내 산부인과·의료기관 검사(검진 의료기관에 따라 자부담이 발생할 수 있음)

구비서류 신분증, 혼인을 증명할 수 있는 서류(청첩장 등)

기관명	소 재 지	전화번호
경상국립대학교병원	진주시 강남로 79	750-8795
제일병원	진주시 진주대로 885	750-7145
진주고려병원	진주시 동진로 2	751-2300
진주미래여성병원	진주시 진주대로 957	760-8004, 8008
보람산부인과의원	진주시 진양호로 255	747-2112
참조은산부인과의원	진주시 진양호로 317	741-5151
서울산부인과의원	진주시 동진로 176	754-7575

9 가임기 여성 및 임신부 풍진검사

건강증진과
☎749-5764

지원대상 진주시에 주민등록을 둔 가임기(15~49세) 여성 및 임신 초기 임신부

지원횟수 1회

검사항목 풍진 항원·항체 검사

검사비용 무료

신청방법 보건소 모자건강지원실 방문

구비서류 신분증



10 임신 초기 건강검진비 본인부담금 지원

건강증진과
☎749-5775

지원대상 진주시에 주민등록을 둔 임신부(임신 확인 후 12주 이내)

지원내용 기초혈액검사 및 소변검사(풍진검사 : 첫째 아이인 경우 지원)

신청 및 지원방법
- 방 문 : 보건소 모자건강지원실 방문 → 보건소 병리검사실 검사(무료)
- 온라인 : 정부24(맘편한임신) 신청 → 모바일 쿠폰 수령 → 관내 산부인과·의료기관 검사(검진 의료기관에 따라 자부담이 발생할 수 있음)

구비서류 신분증, 산모수첩 또는 임신확인서

기관명	소 재 지	전화번호
경상국립대학교병원	진주시 강남로 79	750-8795
제일병원	진주시 진주대로 885	750-7145
진주고려병원	진주시 동진로 2	751-2300
진주미래여성병원	진주시 진주대로 957	760-8004, 8008
보람산부인과의원	진주시 진양호로 255	747-2112
참조은산부인과의원	진주시 진양호로 317	741-5151
서울산부인과의원	진주시 동진로 176	754-7575

11 고위험 임산부 의료비 지원

건강증진과
☎749-5764

지원대상 진주시에 주민등록을 둔 19대 고위험 임신질환으로 진단받고 입원치료 받은 임산부

※ 19대 고위험 임신질환 : 조기진통, 분만 관련 출혈, 중증임신중독증, 양막의 조기파열, 태반조기박리, 전치태반, 절박유산, 양수과다증, 양수과소증, 분만 전 출혈, 자궁경부 무력증, 고혈압, 다태임신, 당뇨병, 대사장애를 동반한 임신과다구토, 신질환, 심부전, 자궁 내 성장제한, 자궁 및 자궁의 부속기 질환

지원내용 입원치료비 중 전액 본인부담금 및 비급여 진료비에 해당하는 금액의 90% 지원 (병실입원료·환자 특식 등 제외, 1인당 300만 원 한도)

신청기간 분만일로부터 6개월 이내

신청방법 보건소 방문 또는 온라인 신청(e보건소/아이마중앱)

구비서류 산모 신분증, 산모 통장 사본, 의사 진단서(질병명 및 질병코드 포함), 입·퇴원 진료확인서, 진료비 영수증 및 진료비 세부내역서, 출생보고서 또는 출생증명서(주민등록등본에 출생아 기재 시 생략 가능), 가족관계증명서(주소 분리 시), 주민등록등본

※ 임산부 본인 외 대리 신청 시 : 위임장, 위임자 신분증 사본, 수임자 신분증 지참

12 태아 기형아 검사비 지원

건강증진과
☎749-5775

지원대상 진주시에 주민등록을 둔 임신 16~20주 임산부

지원내용 태아 기형아 검사(Quadruple Test) 쿠폰 발급

지원금액 의원 : 8,700원 / 병원 : 17,700원 / 상급종합병원 : 29,820원

사용기관 관내 산부인과·의료기관

신청방법 보건소 모자건강지원실 방문 또는 정부24(맘편한임신) 온라인 신청

구비서류 신분증, 산모수첩

13 임신 사전 건강관리 지원

건강증진과
☎749-5775

지원대상 진주시에 주민등록을 둔 20~49세 남녀 중 가임력 검사 희망자(결혼, 자녀 여부 무관)
- 15~19세 부부일 경우 신청 가능
- 주요 주기별 1회, 최대 3회 지원(29세 이하, 30~34세, 35~49세)

※ 외국인은 내국인 배우자가 있는 경우에만 지원 가능

지원내용
- 여성 : 난소기능검사(AMH), 부인과 초음파(난소, 자궁 등)
- 남성 : 정액검사(정자정밀형태검사 포함)

지원금액 여성(최대 13만 원), 남성(최대 5만 원)

신청방법 보건소 방문 신청 및 온라인 신청(e보건소)

구비서류 주민등록등본*(외국인의 경우 내국인 배우자의 등본)
*행정정보공동이용을 통한 확인에 동의할 경우 생략 가능

14 임신축하금 지원

건강증진과
☎749-5764

지원대상 진주시에 주민등록을 둔 임신 20주 이상 임신부
- 신청일 기준 180일 전부터 진주시에 주민등록이 되어 있어야 함
- 외국인 임신부의 경우, 신청일 기준 180일 전부터 시에 외국인 등록을 두고 거주하며, 신청일 기준 진주시에 주민등록을 둔 배우자가 있어야 함

지원내용 50만 원 모바일 진주사랑상품권
※ 임신 횟수, 소득 기준 무관

신청기한 임신 20주 이상~출산 전까지

신청방법 방문(주소지 읍·면사무소, 동행정복지센터)

구비서류 신분증, 임신확인서(20주 이상)

15 임신부 엽산제 지원

건강증진과
☎749-5775

지원대상 진주시에 주민등록을 둔 임신 초기~12주 임신부

지원내용 임신일로부터 12주까지 엽산제 제공(최대 2개월분)

신청방법 보건소 모자건강지원실 방문 또는 정부24(맘편한임신)

구비서류 신분증, 산모수첩

16 임신부 철분제 지원

건강증진과
☎749-5775

지원대상 진주시에 주민등록을 둔 임신 16주~출산 전 임신부

지원내용 임신 16주~출산 전까지 철분제 제공(최대 6개월분)

신청방법 보건소 모자건강지원실 방문 또는 정부24(맘편한임신)

구비서류 신분증, 산모수첩

17 출산부 영양제 지원

건강증진과
☎749-5775

지원대상 진주시에 주민등록을 둔 출산부

지원내용 영양제 1개월분 제공

신청기간 출산 후 1개월 이내

신청 및 지원방법
- 방문(보건소) → 직접 수령
- 방문(읍·면사무소 및 동행정복지센터) → 우편 수령

구비서류 신분증, 아기수첩 또는 출생증명서

18 영양플러스 사업

건강증진과 ☎749-5775

지원대상 진주시에 주민등록을 둔 임산부 및 영·유아(66개월 미만) 중 영양위험요인(빈혈, 저체중, 성장부진 등)을 한 가지 이상 가진 자

선정기준 소득재산조사(소득인정액) 중위소득 80% 이하 가구

지원내용 영양교육 및 상담(월 1회), 정기적인 영양평가(반기별 1회), 보충식품 지원(월 2회)

신청방법 방문(보건소 모자건강지원실) 또는 정부24(보조금24)

구비서류 신청서, 신분증, 주민등록등본*, 가족관계증명서(주민등록등본상 가족관계 입증이 어려운 경우), 기타 확인서류(산모수첩 등)

* 행정정보공동이용을 통한 확인에 동의할 경우 생략 가능

19 임신·출산 진료비 지원

국민건강보험공단

진주산청지사 ☎740-5180

지원대상 임신·출산(유산·사산 포함)이 확인된 건강보험 가입자 또는 피부양자

지원금액 일태아 100만 원, 다태아* 140만 원

* 임신 주수 20주 이상의 다태아 임신을 유지 중이거나 출산한 임산부 추가 지급 신청 가능 (2태아 : 60만 원, 3태아 : 160만 원, 4태아 : 260만 원 추가 지급)

※ 2태아 임산부는 기본 지급 신청 시 자동 추가 지급

사용범위 임산부의 진료비 및 약제·치료재료 구입에 대한 본인부담금(급여·비급여) 결제

신청방법 방문(공단, 전담 금융기관, 읍·면사무소, 동행정복지센터, 보건소), 팩스, 홈페이지(공단, 정부24)

구비서류 건강보험 임신·출산 진료비 지급 신청서 ※ (추가 지급 신청 시) 산부인과 전문의 진단서 또는 소견서

진주시

생활보장과 ☎749-8459

지원대상 임신·출산(유산·사산 포함)이 확인된 의료급여수급권자

지원내용 태아당 100만 원

신청자격 임산부 본인, 그 가족 및 대리인

신청방법
- 방 문 : 읍·면사무소, 동행정복지센터
- 온라인 : 「복지로」(www.bokjiro.go.kr)

구비서류 임신·출산확인서(분만예정일, 출산일, 유산일이 기재된 소견서)

20 임신부 수영장 사용료 경감

체육진흥과
☎749-8612

지원대상 수영장을 이용하는 월 회원 중 임신한 사람

지원내용 수영장 사용료 50% 경감

신청방법 해당 체육시설 이용 등록 시 임신 중임을 확인할 수 있는 서류(산모수첩 등)를 지참하여 방문

21 임산부 친환경농산물 지원

농축산과
☎749-6191

지원대상 2025년 1월 1일 이후 출산한 산모 또는 사업신청일 기준 임산부

지원내용 임산부 1인당 연 30만 원(자부담 6만 원) 친환경농산물 꾸러미 지원

사업기간 2026. 6~12월 선착순 마감

신청방법
- (온 라 인) 통합쇼핑몰(www.ecoemall.com)
- (오프라인) 주민등록지 읍·면사무소, 동행정복지센터

자격확인 및 제출서류
- (온 라 인) 회원자격검증(비대면자격확인서비스) 통한 신청자격 확인
- (오프라인) 신청서, 주민등록등본, 임신·출산 관련 서류 등 (임신·출산확인서, 출생증명서, 산모수첩 등)





III

생애주기별 서비스

출산 지원

산모·신생아 건강관리 지원
산모·신생아 건강관리서비스 본인부담금 지원
공공산후조리원 취약계층 감면료 지원
미숙아 및 선천성 이상아 의료비 지원
선천성 대사이상 검사 및 환아관리
선천성 난청검사 및 보청기 지원
출산가정 영양꾸러미 바우처 지원
출산가구 전기요금 경감
출산비(요양비) 지원
조산아 및 저체중아 진료비 본인부담률 경감
주택 취득세 감면
출산 전·후 휴가 급여
배우자 출산휴가 급여

행복출산 원스톱서비스
출산축하금 지원
출산용품 구입비 지원
출산하모 행복꾸러미 전달
첫만남 이용권 지원
농가 도우미 지원
여성장애인 출산비용 지원
출산 미혼모 산전·산후 요양비 지원
청소년 산모 임신·출산 의료비 지원
해산급여 지원
산후조리비 지원
수유용품 대여
저소득층 기저귀·조제분유 지원
생애 초기 건강관리 사업

1 행복출산 원스톱서비스

여성가족과
☎749-8538

사업내용 읍·면사무소 및 동행정복지센터에서 출생신고와 함께 양육수당 등 각종 출생지원 서비스를 한 번의 통합 신청서 작성으로 처리하는 서비스

지원내용
- 전국 : 첫만남 이용권, 부모급여, 양육수당, 저소득층 기저귀·조제분유 지원, 해산급여, 여성장애인 출산비용 지원, 전기료 경감, (세 자녀 이상)도시가스료 및 지역난방비 경감, (두 자녀 이상)KTX, SRT 다자녀 할인 등
- 진주시 : 출산축하금, 출산용품 구입비, 산후조리비 지원, 유축기 대여 등

신청방법
- 온라인 : 「정부24」 홈페이지(www.gov.kr)
- 방　문 : 출생자 주민등록 주소지 읍·면사무소 및 동행정복지센터

2 출산축하금 지원

여성가족과
☎749-8538

지원대상 진주시에 출생신고를 한 가정 중 신생아의 출생일 기준 90일 전부터 진주시에 주민등록을 두고 거주하고 있는 부 또는 모

지원내용 첫째 아 100만 원, 둘째 아 200만 원, 셋째 아 이상 600만 원
※ 셋째 아 이상은 출생 시 200만 원, 생후 1~4년 연 100만 원 분할 지원
단, 타 시·군 전출 시 생후 1~4년차 지원금 지원 중단

신청기간 출생일로부터 180일 이내

신청방법 방문(주소지 읍·면사무소 및 동행정복지센터), 「정부24」 온라인 신청(www.gov.kr)

3 출산용품 구입비 지원

여성가족과
☎749-8538

지원대상 진주시에 출생신고를 한 가정 중 신생아의 출생일 기준 90일 전부터 진주시에 주민등록을 두고 거주하고 있는 부 또는 모

지원금액 1인당 10만 원

신청기간 출생일로부터 180일 이내

신청방법 방문(주소지 읍·면사무소 및 동행정복지센터), 「정부24」 온라인 신청(www.gov.kr)

4 출산하모 행복꾸러미 전달

여성가족과
☎749-8538

지원대상 2025. 1. 1. 이후 둘째 아 이상 출생한 아이의 부 또는 모

지원내용 출생아 1인당 출산 축하용품 지원(하모아요 캐릭터 낮잠이불패드)

신청기간 출생일로부터 180일 이내

신청방법 방문(주소지 읍·면사무소 및 동행정복지센터) 시 출산서비스 통합처리신청서에 기입

5 첫만남 이용권 지원

여성가족과
☎749-8538

지원대상 출생신고 되어 정상적으로 주민등록번호를 부여받은 아동

지원금액 첫째 아 200만 원, 둘째 아 이상 300만 원씩 이용권 지급
※ 둘째 아 이상의 경우 2024. 1. 1. 이후 출생한 아동
- 원칙 : 바우처(국민행복카드에 일시금 충전)
- 예외 : 현금(아동양육시설 또는 공동생활가정에서 보호조치 되는 아동)

신청기간 신청기간은 별도로 없으나, 이용권 사용기간(아동 출생일로부터 2년)을 고려하여 사용 종료일 이전(최소 2개월 전)에 신청 권장

신청방법
- 방 문 : 출생 아동의 주소지 읍·면사무소 및 동행정복지센터
- 온라인 : 「복지로」(www.bokjiro.go.kr), 「정부24」(www.gov.kr)

6 농가 도우미 지원

농업정책과
☎749-6139

지원대상 농촌지역에 주민등록상 주소를 두고 거주하는 출산(예정) 여성농업인
- 농업경영정보를 등록한 자(경영주, 공동경영주, 경영주 외 농업인 해당)

지원내용 출산(예정) 여성농업인의 농가 도우미 이용료
- 적용범위 : 여성농업인의 영농 및 가사 작업
- 지원금액 : 1일 기준단가 70,550원
- 지원일수 : 90일 이내

신청기간 출산(예정)일 기준으로 출산 전 180일부터 출산 후 180일까지의 360일 기간 이내

신청방법 방문(주소지 읍·면사무소 및 동행정복지센터)

7 여성장애인 출산비용 지원

복지정책과
☎749-8503

지원대상 장애인복지법 제32조에 따른 등록 여성장애인 중 출산 및 임신기간 유산·사산(임신기간 4개월 이상)한 자

지원내용 출산(유산·사산 포함) 시 태아 1인 기준 120만 원 지원
※ 2026년 출산부터 적용

신청방법
- 방 문 : 주소지 읍·면사무소 및 동행정복지센터
- 온라인 : 「정부24」(www.gov.kr), 「복지로」(www.bokjiro.go.kr)

8 출산 미혼모 산전·산후 요양비 지원

여성가족과
☎749-8527

지원대상 경남도 내 6개월 이상 거주하였으며, 출산예정일 4주 전, 산후 6개월의 미혼모, 사산한 경우의 미혼모
※ 사산한 경우 : 임신 4개월 이상의 경우에 태아가 사망한 경우(낙태 제외)로 미혼모의 요양 등 조치가 필요한 대상

지원내용 의료비, 출산용품 구입, 산후조리 비용 등 1인당 100만 원 지원
단, 미혼모 부자 거점기관 지원 대상자 및 기초생활수급자 해산급여 대상자는 차액 지급
※ 중복지원 제외 : 청소년산모 의료비 지원 대상자

신청방법 방문(주소지 읍·면사무소 및 동행정복지센터)

구비서류 병원 등에서 발급한 임신사실 확인서류 또는 출생증명서, 출생신고서 등
※ 사회보장적 수혜금 성격으로 영수증 구비 불필요

9 청소년 산모 임신·출산 의료비 지원

건강증진과
☎749-5764

지원대상 임신확인서상 임신 확인일 기준 19세 이하 청소년 산모

지원내용 임신 1회 1인당 120만 원

신청방법 산부인과 병·의원 '임신확인서' 발급 후
사회서비스 전자바우처 온라인(socialservice.or.kr) 신청

구비서류 신분증, 주민등록등본, 임신확인서 등

10 해산급여 지원

생활보장과
☎749-8479

지원대상 기초생계·의료·주거급여수급자가 출산한 경우(출산 예정 포함)
※ 출산예정자는 출산예정일 4주 전부터 신청 가능

지원금액 출생 영아 1인당 70만 원(쌍둥이 출산 시 140만 원)

신청자격 수급자나 그 세대주 또는 세대주에 준하는 자

신청방법 해산급여 지원신청서 제출(전국 어디서나 신청 가능)

구비서류 산모수첩 및 출생신고서(출생신고로 대체 가능), 통장 사본

11 산후조리비 지원

건강증진과
☎749-5764

지원대상 진주시에 출생신고를 한 가정 중에 신생아의 출생일 기준 90일 전부터 진주시에 주민등록을 두고 있는 부 또는 모

지원내용 출생아 수와 상관없이 출산 시 1회당 50만 원 지원

신청기간 출생일로부터 180일 이내

신청방법 방문(주소지 읍·면사무소 및 동행정복지센터), 「정부24」(행복출산)

12 수유용품 대여

건강증진과
☎749-5775

지원대상 진주시에 주민등록을 둔 수유부

대여기간 유축기 ▶ 2개월, 젖병소독기 ▶ 5개월

신청방법 출산 후 1년 이내 신청
- 보건소 전화 예약 또는 읍·면사무소 및 동행정복지센터 방문 신청
- 장난감은행 2개소(시청, 천전동), 공동육아나눔터 2개소(신안동, 가호동)
  : 진주시 통합예약시스템을 통한 온라인 예약 신청

구비서류 신분증, 출생증명서 또는 주민등록등본

13 저소득층 기저귀·조제분유 지원

건강증진과
☎749-5775

지원대상 진주시에 주민등록을 둔 영·유아 가정 중 아래 대상자

기저귀	조제분유(기저귀 지원대상 중)
기초생활보장수급자, 차상위계층, 한부모가족 자격보유 가구	산모가 사망·질병으로 모유수유가 불가능한 경우
기준 중위소득 80% 이하의 장애인 가구	아동복지시설, 공동생활가정, 가정위탁 아동, 한부모(부자, 조손) 및 영아 입양가정
기준 중위소득 80% 이하의 다자녀(2인 이상) 가구	산모의 의식불명, 장기간 입원, 유선손상 등 의사가 모유수유가 불가능하다고 판단하는 경우

*** 2026년 7월부터 기준 중위소득 100% 이하로 변경**

지원내용 (기저귀) 월 9만 원, (조제분유) 월 11만 원

지원방법 국민행복카드에 바우처 포인트로 지급

신청기간 영아 출생 후 24개월 전까지*
* 출생일로부터 60일 이내 신청하는 경우 24개월 모두 지원

신청방법
- 방 문 : 주소지 읍·면사무소 및 동행정복지센터, 보건소 모자건강지원실
- 온라인 : 「복지로」 www.bokjiro.go.kr, 「정부24」 www.gov.kr

구비서류 신청서, 신분증, 주민등록등본*, 소득증빙자료*,
가족관계증명서(주민등록등본상 가족관계 입증이 어려운 경우), 기타 서류 등
* 행정정보공동이용을 통한 확인에 동의할 경우 생략 가능

14 생애 초기 건강관리 사업

건강증진과
☎749-5775

지원대상 진주시에 거주하고 있는 임산부 및 출산 후 8주 이내 영아 가정

지원내용 출산·양육 관련 전문교육을 이수한 영·유아 건강 간호사가 직접 가정방문을 통해 출산·양육 관리 서비스 제공
- 기본방문 : 1회 방문을 통한 기본 건강관리 및 양육 교육 등 제공
- 지속방문 : 임산부 등록평가 결과를 통해 선정된 고위험군 임산부 및 영아 가정을 대상으로 출산 전부터 아동 2세(24개월)가 될 때까지 지속적인 방문 상담 및 교육 제공

신청기간 연중(선착순 접수)

신청방법 보건소 홈페이지 온라인 접수(QR 등)

15 산모·신생아 건강관리 지원

건강증진과
☎749-5775

지원대상 진주시에 주민등록을 둔 출산가정으로 태아 유형, 소득 기준, 출산 순위, 서비스 기간에 따라 차등 지원

지원내용 산모·신생아 건강관리사(산후도우미)가 출산가정을 방문하여 산후관리를 도와주는 서비스 이용권 지급

지원기간 단태아(5~20일), 쌍생아(10~20일), 삼태아 이상(15~40일)

지원금액 (단태아 기준) 최소 456,000원~최대 2,154,000원

신청기간 출산예정일 40일 전부터 출산 후 60일까지

신청방법 보건소 모자건강지원실 방문 또는「복지로」온라인 신청(www.bokjiro.go.kr)

구비서류 신청인(대리 신청인) 신분증, 출산 또는 출산예정일 증빙자료(산모수첩, 출생증명서 등), 가족관계증명서(부부 주소지 따로 등재 또는 외국인일 경우), (대리신청 시)위임장, (필요시) 사실혼 확인증명서

※ 서비스 제공기관 현황

기관명(가나다순)	소 재 지	전화번호
(A)경남 참사랑 어머니회	진양호로 401, 4층 401호(신안동)	762-8003
베스트맘	진양호로 294, 4층(신안동)	747-3710
봄소리	충의로 20-22, 305호(충무공동)	921-9535
엔젤스맘	동부로169번길 12, B동 802호(충무공동)	752-2290
해피케어	동부로169번길 12, A동 1405호(충무공동)	763-3579

16 산모·신생아 건강관리서비스 본인부담금 지원

건강증진과
☎749-5775

지원대상 ① 산모의 주민등록 주소지가 진주시이고, 진주시에서 산모·신생아 건강관리서비스를 신청한 자(기준 중위소득 180% 이내인 경우, 최대 15일 환급 가능)
② 진주시에 출생신고를 한 가정
③ 신생아 출산일 3개월(90일) 전부터 진주시에 주민등록을 두고 거주하고 있는 부 또는 모
(②, ③ 조건까지 충족 시 소득 무관, 연장형까지 환급 가능)

지원내용 산모·신생아 건강관리서비스 가격에서 정부지원금을 제외한 본인부담금에 대해 90% 지원

신청기간 정부지원 산모·신생아 건강관리서비스 이용 종료 90일 이내(신청기간 경과 시 지급 불가)

신청방법 보건소 모자건강지원실 방문 또는「정부24」온라인 신청(www.gov.kr)

구비서류
- 공통서류 : 신분증, 본인부담금 납부영수증, 산모명의 통장 사본
- 추가서류 : 대리 신청일 경우 가족관계증명서, 위임장

17 공공산후조리원 취약계층 감면료 지원

건강증진과
☎749-5764

지원대상 진주시에 주민등록을 둔 사람으로서 다음 사항에 해당하는 사람

- 5·18 민주유공자, 국가유공자 (유족 또는 가족 포함)
- 수급자 및 차상위계층
- 북한이탈주민 보호대상자 또는 그 배우자
- 희귀난치성질환을 앓고 있는 산모
- 다태아 또는 둘째 자녀 이상을 출산한 산모
- 다문화가족 산모
- 장애인 또는 그 배우자
- 한부모가족의 산모

지원내용 밀양 공공산후조리원 이용료의 70% 지원(최대 14일)

신청 및 지원방법 공공산후조리원 예약 → 보건소 모자건강지원실 방문 → 감면 확인서 발급받아 산후조리원 제출

구비서류

지원 대상	제출 서류
「5·18민주유공자 예우에 관한 법률」에 따른 5·18민주유공자 유족 또는 가족	5·18민주유공자(유족) 확인원
「국가유공자 등 예우 및 지원에 관한 법률」에 따른 국가유공자, 유족, 가족으로 결정된 사람 또는 그 배우자	국가유공자(유족) 확인원
「국민기초생활 보장법」에 따른 국민기초생활수급자 및 차상위계층	국민기초생활수급자 증명서 또는 차상위계층 서면통보서
「다문화가족지원법」에 따른 다문화가족의 산모	주민등록등본, 가족관계증명서
「북한이탈주민의 보호 및 정착지원에 관한 법률」에 따른 북한이탈주민 또는 그 배우자	북한이탈주민 등록 확인서
「의료급여법 시행령」에 따라 보건복지부장관이 정하여 고시하는 희귀난치성질환을 앓고 있는 산모	희귀난치성질환 확인서
「장애인복지법」에 따른 장애인 또는 그 배우자	장애인증명서
「한부모가족지원법」에 따른 한부모가족의 산모	주민등록등본, 혼인관계증명서
다태아 또는 둘째 자녀 이상을 출산한 산모	주민등록등본, 가족관계증명서

※ 밀양 공공산후조리원 : 경상남도 밀양시 백민로 36-1(내이동)

18 미숙아 및 선천성 이상아 의료비 지원

건강증진과
☎749-5764

지원대상 및 기준

구분	미숙아 의료비	선천성 이상아 의료비
지원조건	긴급한 수술 또는 치료가 필요하여 출생 후 24시간 이내에 신생아 중환자실에 입원한 미숙아 (일반 신생아실 제외)	출생 후 2년 이내에 선천성 이상(Q코드*)으로 진단받고, 선천성 이상 질환을 치료하기 위하여 출생 후 2년 이내에 입원하여 수술한 경우 *선천성부이개(Q17.0, Q82.8 포함), 설유착증(Q38.1) 및 구개구순(Q35~37) 수술 시 동반한 코성형 지원 제외
지원금액	최대 4~20백만 원 (출생 시 체중 등에 따라 차등)	최대 7백만 원

지원범위 요양기관에서 발급한 진료비 영수증(약제비 포함)에 기재된 급여 중 전액 본인부담금 및 비급여 진료비*

*(100만 원 이하) 전액 지원
(100만 원 초과) 100만 원+(100만 원 초과금액×90%)

신청방법 보건소 건강증진과 모자보건팀 방문 또는 온라인 신청(e보건소/아이마중앱)

구비서류 신청서, 진료비 영수증(원본), 진료비 세부내역서, 지원금 입금계좌 통장 사본, 주민등록등본*, 출생보고서 또는 출생증명서, 진단서, 입·퇴원확인서, (필요시)가족관계증명서, 소견서

*행정정보공동이용을 통한 확인에 동의할 경우 생략 가능

19 선천성 대사이상 검사 및 환아관리

건강증진과
☎749-5775

지원대상
- 선천성 대사이상 외래 선별검사 및 확진검사를 받은 영아
- 확진검사 결과 선청성 대사이상 및 희귀, 기타 질환으로 진단받아 특수식이 또는 의료비 지원이 필요한 신청일 기준 19세 미만 환아
  ※ 단, 검사비는 출생일 기준 1년 이내 신청

지원내용 광범위 대사이상 검사 50여 종* 외래 선별 및 확진 검사 시 일부 본인부담금 지원, 확진 시 특수조제분유 또는 의료비 지원

*신생아가 입원 중 실시하는 선천성 대사이상 선별검사는 전액 공단부담금으로 본인 부담금 없음

신청방법 보건소 모자보건실 방문 또는 온라인 신청(e보건소/아이마중앱)

구비서류

선천성 대사이상 검사비 지원	선천성 대사이상 환아관리
신청서, 검사비 영수증 및 세부내역서, 통장 사본, 주민등록등본*, (확진검사비)진단서 등 확진 관련 증빙서류	• 특수조제분유 지원 : 신청서, 진단서 또는 소견서 (분유명, 필요량 등이 기재), 주민등록등본* ※ 크론병의 경우 영양상태평가서 추가 제출 • 의료비 지원 : 신청서, 진단서, 영수증 및 세부내역서, 통장 사본, 주민등록등본*

*행정정보공동이용을 통한 확인에 동의할 경우 생략 가능

20 선천성 난청검사 및 보청기 지원

건강증진과
☎749-5764

지원대상

선천성 난청 검사비 지원	보청기 지원
• 신생아 난청 외래 선별검사비 : 출생 후 28일 이내의 영아 • 난청 확진검사비 : 난청 선별검사 결과 재검판정을 받은 영아	• 12세 미만(144개월)

지원내용

선천성 난청 검사비 지원	보청기 지원
외래 선별검사 및 확진검사 (일부)본인부담금 • 국민건강보험으로 적용받은 선별검사 본인부담금 발생 시 지원 가능(신생아가 입원 중 실시하는 난청 선별검사는 전액 공단부담으로 본인부담금 없음) • 외래선별검사 : 자동화이음향방사검사(AOAE), 자동화청성뇌간반응검사(AABR) • 확진검사 : 청성뇌간반응역치검사(ABR), 청성지속반응검사(ASSR) 반드시 포함	**보청기 1개 또는 2개 (개당 135만 원 한도)** • 양측성 난청이면서 청력이 좋은 귀의 평균 청력역치가 40~59dB로서, 청각장애 등급을 받지 못하는 난청이 있는 경우 보청기 2개 지원 • 나쁜 귀의 평균 청력역치가 55dB 이상이면서 좋은 귀의 평균 청력역치가 40dB 이하인 경우 보청기 1개 지원

신청기간

선천성 난청 검사비 지원	보청기 지원
출생일 기준 1년 이내 신청	보건소 신청일 기준 6개월 전·후에 구입한 보청기에 대해 지원

신청방법 보건소 건강증진과 모자보건팀 방문 또는 온라인 신청(e보건소/아이마중앱)

구비서류

선천성 난청 검사비 지원	보청기 지원
신청서, 영수증 및 세부내역서 각 1부, 검사결과지, 통장 사본, 주민등록등본*, 필요시 가족관계증명서 등	[1단계] 신청서, 보청기처방전, 청력검사 결과지, 외래진료기록지, 주민등록등본* [2단계] 보청기내역서, 보청기 사진, 보청기 검수확인서, 통장 사본, 주민등록등본*

* 행정정보공동이용을 통한 확인에 동의할 경우 생략 가능

21 출산가정 영양꾸러미 바우처 지원

건강증진과
☎749-6607

지원대상 진주시에 주민등록을 둔 2025년 7월 ~ 2026년 6월 출생한 생후 5~12개월 영아
※ 임산부 친환경농산물 꾸러미 및 신청일 기준 영양플러스 지원 대상 제외

지원내용 영아1인당 e경남몰에서 사용가능한 30만 원(자부담 6만 원 포함) 바우처 지원

신청기간 2026. 4. 27. ~ 10. 31. ※ 2026. 12. 13.까지 바우처 소진

신청방법 경남바로서비스 또는 보건소 모자건강지원실 방문

구비서류 신분증, 가족관계증명서(조손가정 등 필요시)

22 출산가구 전기요금 경감

한국전력공사 콜센터
☎123

지원대상 주민등록표상 출생일로부터 3년 미만인 영아가 포함된 주택용 가구
※ 영아 주민등록표상 주소지 또는 실거주지 적용

지원내용 해당 월 전기요금의 30% 할인(월 1만6천 원 한도)

적용기간 출생일로부터 3년이 되는 날까지(요금 적용일 : 신청일부터)

신청방법 전화(한전 콜센터 ☎123), 방문(한전지사, 주소지 읍·면사무소 및 동행정복지센터), 온라인(한전ON 홈페이지(online.kepco.co.kr))

23 출산비(요양비) 지원

국민건강보험공단 진주산청지사
☎740-5180

지원대상 요양기관 이외의 장소*에서 출산한 건강보험 가입자 또는 피부양자
*요양기관(병·의원, 조산소)이 아닌 자택, 이송 중 출산한 경우

지원금액 자녀 수에 상관없이 25만 원

신청기간 출산일로부터 3년 이내

신청방법 공단 방문 또는 우편

구비서류 ① 요양비지급청구서 ② 요양기관 이외의 장소에서 출산한 사실을 증명할 수 있는 서류

24 조산아 및 저체중아 진료비 본인부담률 경감

국민건강보험공단 진주산청지사
☎740-5180

지원대상 재태기간(임신기간) 37주 미만의 조산아 또는 출생 당시 몸무게 2,500g 이하의 저체중출생아

지원내용 외래진료 시 요양기관 종별 및 상병 구분 없이 동일하게 요양급여비용 총액의 5% 본인부담률 적용

적용기간 출생일로부터 5년이 되는 날까지

신청방법 공단 방문(우편, 팩스), 요양기관정보마당(병원에서 등록)

구비서류 ① 조산아 및 저체중출생아 외래진료비 본인부담률 경감신청서 ② 출생증명서 ③ 주민등록등본

25 주택 취득세 감면

세무과
☎749-5251

지원대상 2028년 12월 31일까지 자녀를 출산한 부모가 해당 자녀와 거주할 목적으로 출산일부터 5년 이내에 주택(1가구 1주택)을 취득하는 경우(출산일 전 1년 이내에 주택을 취득한 경우 포함), 자녀 1명당 먼저 감면을 신청하는 1개의 주택으로 한정

지원금액
- 취득세 산출세액이 500만 원 이하 : 취득세 면제
- 취득세 산출세액이 500만 원 초과 : 500만 원 공제

신청방법 방문(부동산 소재지 시·군·구청 세무부서)

구비서류 주민등록등본, 가족관계증명서(상세)

26 출산 전·후 휴가 급여

진주고용복지플러스센터
☎753-9090

지원대상 임신 중인 여성

※ 근로기준법의 출산 전·후(유산·사산) 휴가를 사용했을 것, 휴가가 끝난 날 이전 피보험단위기간이 180일 이상일 것, 휴가 시작일 이후 1개월부터 휴가가 끝난 날 이후 12개월 이내에 신청하여야 함

지원금액

구 분	최초 60일 (다태아 75일)	마지막 30일 (다태아 45일)
우선지원 대상기업	정부가 최대 월 220만 원의 지원금을 지급하고 통상임금에서 부족한 부분은 사업주가 지급	정부가 통상임금 지급 (최대 220만 원까지)
대규모기업	사업주가 통상임금을 지급	

신청기간 휴가 시작일 이후 1개월부터 휴가가 끝난 날 이후 12개월 이내에 신청

신청방법 방문 및 우편(주소지 고용복지플러스센터),
「고용24 홈페이지」 온라인 신청(www.work24.go.kr)

27 배우자 출산휴가 급여

진주고용복지플러스센터
☎753-9090

지원대상 배우자 출산휴가를 사용한 우선지원대상기업 소속 근로자

※ 배우자 출산한 날로부터 120일 이내 사용한 근로자일 것, 휴가가 끝난 날 이전까지의 피보험단위기간이 180일 이상일 것, 휴가를 시작한 날 이후 1개월부터 끝난 날 이후 12개월 이내에 신청하여야 함 ※ 2025. 2. 23. 이후

지원금액

구 분	20일 전체
우선지원 대상기업	정부가 최대 약 168만 원 지원

신청기간 휴가를 시작한 날 이후 1개월부터 끝난 날 이후 12개월 이내에 신청

신청방법 방문 및 우편(주소지 고용복지플러스센터),
「고용24 홈페이지」 온라인 신청(www.work24.go.kr)



III

생애주기별 서비스

영·유아 지원

부모급여 지원
가정 양육수당 지원
영·유아 보육료 지원
연장 보육료 지원
야간 연장 보육료 지원
장애아 보육료 지원
방과후 보육료 지원
부모부담 보육료 지원
외국인 보육료 지원
유아학비 및 유아단계적 무상교육비 지원
사립유치원 3~5세 무상교육비 지원
장애유아 무상교육비 지원
365일24시 시간제보육 사업

시간제보육 사업
공동육아나눔터 운영
아이돌봄 지원사업
영·유아 발달장애 정밀검사비 지원
영·유아 건강검진 지원
내생애 첫도서관 서비스
책으로 성장하는 영·유아(북스타트) 사업
육아휴직 급여
육아기 근로시간 단축급여
돌복 및 돌잡이 대여사업
진주시육아종합지원센터 운영
장난감은행 운영

1 부모급여 지원

아동보육과
☎749-8536

지원대상 2세 미만 아동(0~23개월, 24개월간)

지원금액 0세 월 100만 원, 1세 월 50만 원
※ 보육료나 종일제 아이돌봄 이용 시 바우처 지원 후 차액 현금 지원

지원방식 매월 25일 현금 지급(신청 계좌로 입금)

신청방법 방문(읍·면사무소, 동행정복지센터), 「복지로」 온라인 신청(www.bokjiro.go.kr)

지급정지 90일 이상 해외 장기체류 시 해당 기간 동안 지급 정지
- 재입국 시 입국 기록 확인 후 자격 재책정 후 지원
- 아동의 보호자는 90일 이상 해외 체류 시 아동의 주민등록상 주소지 신고

2 가정 양육수당 지원

아동보육과
☎749-8536

지원대상 어린이집·유치원(특수학교 포함)·종일제 아이돌봄 서비스 미이용, 가정에서 양육되는 영·유아로서 24개월 이상 86개월 미만 초등학교 미취학 아동

지원금액 월령별로 10~20만 원 월 정액 지급

<table>
<tr><th colspan="2">양육수당</th><th colspan="2">농어촌 양육수당</th><th colspan="2">장애아동 양육수당</th></tr>
<tr><th>연령(개월)</th><th>월지급액</th><th>연령(개월)</th><th>월지급액</th><th>연령(개월)</th><th>월지급액</th></tr>
<tr><td rowspan="3">24~86미만</td><td rowspan="3">100,000원</td><td>24~35</td><td>156,000원</td><td rowspan="2">24~35</td><td>200,000원</td></tr>
<tr><td>36~47</td><td>129,000원</td><td rowspan="2">100,000원</td></tr>
<tr><td>48~86미만</td><td>100,000원</td><td>36~86미만</td></tr>
</table>

지원방식 매월 25일 현금 지급(신청 계좌로 입금)

신청방법 방문(읍·면사무소, 동행정복지센터), 「복지로」 온라인 신청(www.bokjiro.go.kr)

지원기간 양육수당을 지원하기로 결정한 날이 속한 달부터 아동의 초등학교 취학년도 2월까지 지급
※ 90일 이상 해외 장기체류 시 해당 기간 동안 지급 정지
- 재입국 시 입국 기록 확인 후 자격 재책정 후 지원
- 아동의 보호자는 90일 이상 해외 체류 시 아동의 주민등록상 주소지 신고

3 영·유아 보육료 지원

아동보육과
☎749-8536

지원대상 어린이집을 이용하는 0~5세반 영·유아

선정기준 소득수준 무관 전 계층 지원

지원금액

구 분	0세반 ('25.1.1. 이후 출생)	1세반 ('24.1.1.~'24.12.31.)	2세반 ('23.1.1.~'23.12.31.)	3~5세반 ('22.1.1.~'20.12.31.)
영·유아가구 전 계층	584,000원	515,000원	426,000원	280,000원 (누리공통과정)

이용시간 09:00~16:00(16:00~17:00 하원 지도 시간은 기본보육으로 간주)
※ 그 외는 연장보육·야간연장 이용 대상

지원방식 매월 국민행복카드로 보육료 결제

신청방법 방문(읍·면사무소, 동행정복지센터), 「복지로」 온라인 신청(www.bokjiro.go.kr)

구비서류 신청서, 신분증

4 연장 보육료 지원

아동보육과
☎749-5433

지원대상 장시간 돌봄이 필요하다고 인정되는 자격을 충족하는 부모의 영·유아 중 연장보육 이용을 신청한 영·유아

이용시간 16:00~19:30

지원금액 17:00~19:30까지의 이용시간을 일 30분 단위로 산정하여 지원

구 분	영아반(1:5)	유아반(1:15)	0세반(1:3) 및 장애아
시간당 지원단가	2,000원	1,000원	3,000원

신청방법 방문(읍·면사무소, 동행정복지센터)

구비서류 신청서, 신분증, 연장보육 자격증빙서류

5 야간 연장 보육료 지원

아동보육과
☎749-5433

적용시간 (평일) 19:30~24:00 (토요일) 15:30~24:00

지원금액 • 일반아동 : 4,000원/시간당 • 장애아동 : 5,000원/시간당

지원한도 월 60시간

신청방법 야간 연장 지정 어린이집에 신청

6 장애아 보육료 지원

아동보육과
☎749-8536

지원대상 12세 이하의 미취학 장애아동

지원금액
- 장애아반 편성 : 63만4천 원
- 일반아동반에 편성된 아동 : 반별 보육료 상한액

지원방식 매월 국민행복카드로 보육료 결제

신청방법 방문(읍·면사무소, 동행정복지센터)

구비서류
- 신청서, 신분증
- 장애인등록증, 장애소견 의사진단서 또는 특수교육대상자 진단·평가 결과통지서 중 1부

7 방과후 보육료 지원

아동보육과
☎749-8536

지원대상 12세 이하 초등학교 취학아동 중 방과후에 어린이집을 1일 4시간 이상 이용하는 차상위 이하(법정저소득층 포함) 및 장애아동

지원금액
- 일반아동 : 월 10만 원
- 장애아동 : 장애아 보육료의 50%(월 31만7천 원)
  ※ 장애아동 보육료(100%) 지원 기준 : 월 44시간 이상(11일 출석)

신청방법 방문(읍·면사무소, 동행정복지센터)

8 부모부담 보육료 지원

아동보육과
☎749-8536

지원대상 도내 민간·가정 등 정부 미지원 어린이집을 이용하는 3~5세반 아동

지원내용 보육료 수납한도액 내에서 어린이집이 결정한 보육료 수납액과의 차액 100% 지원

(2026년 기준)

구분	민간어린이집			가정어린이집		
	수납한도액	정부지원보육료	부모부담보육료	수납한도액	정부지원보육료	부모부담보육료
3세반	36만4천 원	28만 원	8만4천 원	38만 원	28만 원	10만 원
4세반	34만7천 원	28만 원	6만7천 원	37만2천 원	28만 원	9만2천 원
5세반	34만7천 원	28만 원	6만7천 원	37만2천 원	28만 원	9만2천 원

지원방식 매월 국민행복카드로 보육료 결제

9 외국인 보육료 지원

아동보육과
☎749-8536

지원대상 지원일 기준 외국인 등록된 자로 경상남도 거주 및 관내 어린이집 이용 0~5세 아동

지원금액 월 10만 원

지원방식 매월 국민행복카드로 보육료 결제

신청방법 이용 어린이집에 신청

구비서류 입소신청서, 외국인 유아 보육료 지원 신청서,
외국인등록증 및 외국인등록증명서(또는 국내 거소증명서)

10 유아학비 및 유아단계적 무상교육비 지원

진주교육지원청 행정지원과
☎740-2124

지원대상 공·사립 유치원에 다니는 3~5세 유아(2019. 1. 1. ~ 2022. 2. 28. 출생)

지원기간 3세 이상 유아로서 초등학교 취학 직전 3년간 지원
(조기입학이나 취학유예 등으로 3년간 지원 이후 유치원에 다니는 경우 추가 지원 불가)

선정기준 소득수준 무관 전 계층 지원

지원금액

구 분	지원연령	생년월일	지원액(원/월)	
			공립유치원	사립유치원
유아학비	3~5세	2020. 1. 1. ~ 2023. 2. 28.	100,000	280,000
방과후 과정비			50,000	70,000
유아학비 추가지원			50,000	50,000
유아단계적 무상교육비	4~5세	2021. 1. 1. ~ 2023. 2. 28.	20,000	110,000

※ 저소득층 유아학비

- 지원대상 : 유아학비 지원 자격을 충족하면서 사립유치원에 다니는 법정 저소득층 유아
- 지원금액 : 월 최대 20만 원(유치원 원비에 대한 추가 학부모 부담금이 20만 원 미만인 경우 실비 범위 내에서 지원)

신청방법 방문(읍·면사무소 및 동행정복지센터), 「복지로」 온라인 신청(www.bokjiro.go.kr)

지원방법 유치원에서 유아학비지원시스템으로 매분기 청구한 금액을 교육지원청에서 유치원으로 교부
※ 유아학비 자격 결정·중지 : 진주시 아동보육과 보육지원팀(☎055-749-8536)

11 사립유치원 3~5세 무상교육비 지원

진주교육지원청 행정지원과
☎740-2124

지원대상 정부지원 유아학비를 지원받고, 무상교육을 희망하는 경남 소재 사립유치원에 재원 중인 3~5세 유아(외국국적 유아 포함)

지원기간
- 2026. 3. 1. ~ 2027. 2. 28.
- 유치원에서 공통 교육과정(누리과정)을 제공받는 유아에 대한 사립유치원 3~5세 무상교육 기간은 초등학교 입학 전인 3~5세 대상 기간 3년을 초과할 수 없음

지원금액

대상	생년월일	지원 금액(유아 1인당)
3세	2022. 1. 1. ~ 2022. 12. 31.	월 149,000원
4세	2021. 1. 1. ~ 2021. 12. 31.	월 39,000원
5세	2020. 1. 1. ~ 2020. 12. 31.	월 81,000원

신청 및 지원절차 사립유치원에서 유아학비 지원 대상인 3~5세 원아 수를 기준으로 분기별 소요예산액을 교육지원청에 요청(별도 학부모 신청 절차 없음), 교육지원청에서 유치원으로 교부

12 장애유아 무상교육비 지원

진주교육지원청 행정지원과
☎740-2124

지원대상 공·사립유치원에 다니는 특수교육 대상 유아(3~5세)

지원금액 3~5세 : 공립유치원 월 180,000원, 사립유치원 월 471,000원 한도 실비 지원

※ 사립유치원 재원 중인 유아가 누리과정 유아학비, 유아단계적 무상교육비, 사립유치원 무상교육비를 모두 지원 받는 경우 지원 상한액 : 월 3만 원(학부모 부담금 지원, 학부모 부담금이 3만 원 미만인 경우, 실비 범위 내에서 지원)

지원기준 학부모(유치원장)가 교육지원청 특수교육운영위원회에 특수교육 대상자 선정·배치 신청서를 제출한 달부터 지원

지원방법 유치원에서 매분기 청구한 금액을 교육지원청에서 유치원으로 교부

13 365일24시 시간제보육 사업

아동보육과
☎749-5434

이용대상 6개월~5세 이하 영·유아의 직계존속 또는 법정보호자로서 진주시 및 사천시에 주민등록이 되어 있거나 직장을 둔 사람

대상연령 6개월~5세 이하 영·유아

이용시간 신정 및 명절 연휴 미운영
- 평 일 : 18:00~24:00(신청 있을 시, 다음날 09:00까지)
- 주말 및 공휴일 : 09:00~22:00(신청 있을 시, 08:00~09:00, 22:00~24:00 운영)

이용장소 하대동 육아종합지원센터(749-3626), 천전동 장난감은행(749-4843), 상봉동 상봉어린이집(741-6453), 가호동 진주센트럴웰가어린이집(755-9200) 충무공동 진주C3빛나라어린이집(758-1151) 내 24시 보육실

이용방법
- 진주시 통합예약시스템 → 대여·생활 → 시간제 보육실 온라인 예약
- 신청가능 기간 : 이용 한 달 전부터 24시간 전까지
- 긴급한 상황에 한해서 당일 신청 가능(이용 가능 인원 초과 불가)

이 용 료 시간당 2,000원

14 시간제보육 사업

아동보육과
☎749-5435

이용대상 6~36개월 미만의 영아

지원대상 어린이집, 유치원을 이용하지 않고, 부모급여(현금) 또는 양육수당 수급 가구

지원내용
- 지정된 제공기관에서 시간단위로 보육서비스를 이용하고 이용한 시간만큼 보육료를 지불하는 보육서비스
- 보 육 료 : 시간당 5,000원(정부 지원금 3,000원, 본인 부담금 2,000원)
  ※ 보육료, 유아 학비를 지원받는 경우는 전액 본인부담
- 지원한도 : 월 60시간

제공기관 2개소
- 육아종합지원센터 1층 보듬이방 [진주시 남강로1463번길 17(하대동)]
- 천전동 장난감은행 2층 포근이방 [진주시 망경남길44번길 22(천전동)]

신청방법
- 아동등록 : 임신육아종합포털아이사랑(www.childcare.go.kr)에서 회원가입(공인인증서 등록) - 시간제보육 아동 등록
- 예 약 : PC / 모바일 또는 전화(☎1661-9361)

이용안내
- 운영시간 : 월요일~금요일(09:00~18:00), 주말 및 공휴일 제외
  ※ 12:00~13:00 단독 예약 불가
- 결제방법 : 국민행복카드로 이용할 때마다 결제[현장카드결제 / 앱(app) 결제]
  ※ 2021년 4월부터 아이행복카드, 아이사랑카드가 국민행복카드로 통합됨
  (기존 아이행복카드, 아이사랑카드는 사용 가능)

15 공동육아나눔터 운영

여성가족과 ☎749-6289
☎749-7409 ☎749-7410

위 치
- 진주시 진양호로 305(신안동, 진주시 가족센터 3층)
- 진주시 가호로44번길 4(가호동, 남부어린이도서관 1층)
- 진주시 진주성로35번길 10(성북동, 성북동 아동복지센터 5층)

이용대상 영·유아~초등학교 저학년 자녀를 둔 부모와 자녀

이용시간
- 신안동 공동육아나눔터 : 매주 월~금 10:00~18:00
- 가호동 공동육아나눔터 : 매주 화~일 10:00~18:00
- 성북동 공동육아나눔터 : 매주 화~토 10:00~18:00

이용방법 온라인 사전예약제(진주시 통합예약시스템 https://www.jinju.go.kr)

주요시설 영·유아 놀이방, 프로그램실, 수유실

주요프로램 놀이공간 및 상시 프로그램 운영, 돌봄 품앗이 활동, 돌복 및 돌잡이용품 대여

16 아이돌봄 지원사업

여성가족과
☎749-5446

대 상 생후 3개월~12세 이하 아동이 있는 가정

지원내용 아이돌보미가 찾아가 1:1 돌봄 서비스 제공

구 분	시간제 (일반형) 돌봄	영아 종일제 돌봄
이 용 대 상	생후 3개월~12세 이하	생후 3개월~36개월 이하
이 용 시 간	1회 2시간 이상	1일 1회 3시간 이상
서비스 내용	임시보육, 놀이활동, 등·하원, 준비된 식사 및 간식 제공 등	이유식 먹이기, 젖병소독, 기저귀 갈기, 목욕보조 등
이 용 요 금	12,790원/1시간 (소득 수준에 따라 정부지원금 차등 지원)	
정부지원 시간	연 960시간 이내	월 80~200시간 이내
비 고	(종합형) • 아동과 관련한 가사활동 추가 • 이용요금 16,620원/1시간	(질병감염아동지원서비스) • 시설 이용 아동이 전염성 질병 감염등으로가정양육이필요한경우 • 이용요금 15,340원/1시간

정부지원 기 준 ① 아동연령 ② 양육공백
③ 가구 소득 모두 충족 시 가능하며, 가구 소득에 따라 서비스유형별 정부 지원 범위가 달라짐
※ 정부지원 시간을 다 사용한 가정 및 정부지원 미대상 가정은 전액 본인부담으로 이용 가능

신청방법
- **정부지원 대상자** : 관할 읍·면사무소, 동행정복지센터에서 정부지원금 신청 후 아이돌봄 홈페이지 가입 → 국민행복카드 등록 → 서비스 신청 → 국민행복카드 결제 → 서비스 이용
  [직장보험가입자, 「한부모가족지원법」에 의한 한부모 가구는 「복지로」 온라인 신청 가능 (www.bokjiro.go.kr)]
- **정부지원 미대상자** : 아이돌봄 홈페이지 가입 → 국민행복카드 등록 → 서비스 신청 → 국민행복카드 결제 → 서비스 이용

※ 아이돌봄 홈페이지 가입자, 정부지원 신청자, 국민행복카드 명의자가 동일해야 함

17 영·유아 발달장애 정밀검사비 지원

건강증진과
☎749-6673

지원대상 당해 연도 영·유아 검진대상자 중 의료급여수급권자, 차상위계층 또는 건강보험가입자 및 피부양자로 영·유아 검진 결과 발달 평가에서 「심화평가 권고」로 평가된 대상

지원내용 발달장애 정밀검사에 직접적으로 필요한 검사 및 진찰료

지원기간 영·유아 건강검진을 받은 날로부터 1년 이내에 발달장애 정밀검사를 받고, 정밀검사를 실시한 해의 다음해 상반기(6월 말)까지 신청

지원금액
- 의료급여수급권자, 차상위계층 : 최대 40만 원
- 건강보험가입자 및 피부양자 : 최대 20만 원
  ※ 검사 실패 및 재검으로 인해 여러 번 검사를 실시한 경우 1회만 인정
  ※ 확진 판정을 받아 치료 중인 영·유아는 사업대상에서 제외

지원절차 검진 결과 "심화평가 권고" ▶ 발달장애 정밀검사 시행(의료기관에 검사비 선납) ▶ 보건소 청구

구비서류 영·유아 건강검진 결과통보서, 의료급여증 또는 건강보험증, 진료비 영수증 원본, 발달장애 정밀검사 결과 통보서, 입금통장 사본, 가족관계증명서(상세)

신청방법 보건소 건강증진과 방문 신청(연중)

18 영·유아 건강검진 지원

건강증진과
☎749-6673

지원대상 생후 14일부터 71개월까지의 영·유아
※ 공단에서 건강검진 대상임을 확인할 수 있는 「건강검진표」 발송

지원내용 각 월령에 특화된 건강검진 무료 실시

검진주기

구분	1차	2차	3차	4차	5차	6차	7차	8차
일반	생후 14~35일	생후 4~6개월	생후 9~12개월	생후 18~24개월	생후 30~36개월	생후 42~48개월	생후 54~60개월	생후 66~71개월
구강	-	-	-	생후 18~29개월	생후 30~41개월	생후 42~53개월	생후 54~65개월	-

검진항목 문진 및 진찰, 신체 계측, 발달 선별검사 및 상담, 건강교육

검진기관 건강검진기관으로 지정된 의료기관
※ 영·유아 건강검진기관 확인은 「국민건강보험공단 홈페이지 건강iN → 검진기관/병원찾기」 참조

19 내생애 첫도서관 서비스

시립도서관
☎749-5982

지원대상 진주시에 주소를 둔 임신부와 24개월 이하 영·유아 자녀를 둔 가정

지원내용 연암·서부도서관 소장도서 대출 및 반납 무료 택배서비스(10권 21일간)

신청방법 구비서류 지참 방문하여 신청서 작성(연암·서부도서관)

구비서류
- 직접 방문 : 신분증, 임신확인서 또는 산모수첩(임신 중) 주민등록등본(자녀 출생 후)
- 대리 방문 : 직접방문 필요서류+대리인 신분증, 가족관계증명서

20 책으로 성장하는 영·유아(북스타트) 사업

시립도서관
☎749-6925

지원대상 진주시에 주소를 둔 2020~2026년도 출생한 영·유아

지원내용
- 단계별 책꾸러미(그림책 2권, 안내책자, 가방) 지급
- 상·하반기 북스타트 후속 프로그램 운영(12~25개월 대상)

신청기간 2026년 4월~소진 시까지

신청방법 영·유아 이름으로 시립도서관 홈페이지 회원가입 후, 독서문화 게시판을 통해 수령받고자 하는 도서관으로(시립도서관 7개소) 신청 및 해당 도서관 방문 수령

구비서류 보호자 신분증, 주민등록등본(영·유아와 부모의 주소지가 다른 경우 가족관계증명서)

21 육아휴직 급여

진주고용복지플러스센터
☎753-9090

지원대상 임신 중인 여성 근로자, 8세 이하 또는 초등학교 2학년 이하의 자녀를 가진 근로자
※ 육아휴직을 30일 이상 사용했을 것, 육아휴직을 시작한 날 이전에 피보험 단위기간이 180일 이상일 것, 육아휴직을 시작한 1개월부터 끝난 날 이후 12개월 이내에 신청하여야 함

지원금액

구 분	내 용
육아휴직급여	• 첫 3개월 통상임금 100%(월 상한 250만 원) • 4~6개월 통상임금 100%(월 상한 200만 원) • 7개월 이후 통상임금 80%(월 상한 160만 원) ※ 최대 18개월 급여지원
6+6부모육아휴직제	자녀 생후 18개월 내 부모가 동시에 또는 순차적으로 육아휴직 사용 시, 첫 6개월에 대해 부모 각각의 육아휴직 급여를 통상임금의 100%(상한 250~450만 원) 지급

신청기간 육아휴직을 시작한 1개월부터 끝난 날 이후 12개월 이내에 신청

신청방법 방문 및 우편(주소지 고용복지플러스센터),
「고용24」 온라인 신청(www.work24.go.kr)

22 육아기 근로시간 단축급여

진주고용복지플러스센터
☎753-9090

지원대상 12세 이하 또는 초등학교 6학년 이하의 자녀를 가진 근로자
※ 육아기 근로시간 단축을 1개월 이상 사용했을 것, 육아기 근로시간 단축일 이전에 피보험 단위기간이 180일 이상일 것, 단축을 시작한 날 이후 1개월부터 끝난 날 이후 12개월 이내에 신청하여야 함

지원금액 최초 10시간분 통상임금 100%(상한 250만 원)×(10/단축 전 소정근로시간)+나머지 시간분 통상임금 80%(상한 160만 원)×(단축 전 소정근로시간 - 단축 후 소정근로시간 - 10) / 단축 전 소정근로시간

신청기간 단축을 시작한 날 이후 1개월부터 끝난 날 이후 12개월 이내에 신청

신청방법 방문 및 우편(주소지 고용복지플러스센터),
「고용24」 온라인 신청(www.work24.go.kr)

23 돌복 및 돌잡이 대여사업

여성가족과
☎749-7410

이용대상 주민등록상 진주시 주소를 둔 11~13개월 아이가 있는 가정(대여일 기준)

이용방법 온라인 사전예약제(진주시 통합예약시스템 https://www.jinju.go.kr)
- 예약 후 아이의 월령 확인을 위한 주민등록등본(1개월 이내 발급) 및 기타 확인 서류 지참 후 방문 대여

대여장소 성북동 공동육아나눔터(진주성로35번길 10, 성북동 아동복지센터 5층)

대여품목
- 한복(여아·남아), 돌띠, 버선, 꽃신, 노리개, 머리장신구 등
- 전통 돌잡이 세트 : 명주실, 마패, 엽전, 활, 판사봉, 약탕기 등
- 돌 축하 현수막

이용시간 화~토 10:00~18:00(점심시간 12:00~13:00 제외)

대여방법
- 대여 벌수 : 1벌(다둥이 가족의 경우 자녀 수만큼 대여 가능)
- 대여 기간 : 대여일로부터 1주(연장 불가)

유의사항
- 연체 시 : 연체 일수(반납일 기준)에 따라 진주시 공동육아나눔터 3개소 (신안동, 가호동, 성북동) 이용 제한
- 대여물품 훼손 및 분실 시 수선비 변상 또는 물품으로 변상

24 진주시육아종합지원센터 운영

아동보육과
☎749-5435

지원내용 어린이집 지원·관리 및 가정양육 보호자에 대한 맞춤형 지원으로 지역 내 One-stop 육아 지원서비스 제공

이용대상 영·유아가정 및 어린이집

이용시간 매주 화~토 09:00~18:00
※ 시청·찾아가는 장난감은행, 시간제 보육실 및 대체교사 지원사업
: 매주 월~금 09:00~18:00

위 치 진주시 남강로1463번길 17(하대동)

주요시설 체험교실, 영·유아 놀이터, 시간제 보육실, 수유·사랑방, 장난감대여실, 도서관, 사무실, 회의실, 상담실, 다목적강당, 교육실 등

주요 프로그램

구 분	프로그램	내 용
가정양육 지 원	장난감은행 운영	7개소(시청, 무지개동산, 은하수동산, 충무공동, 천전동, 성북동 및 찾아가는 장난감은행) 장난감 등 대여
	진주시 공공형 키즈카페 「별별 하모 놀이터」	영·유아와 부모가 함께 이용하는 맞춤형 실내 놀이공간 제공 (진주시 진주성로35번길 10, 성북동 아동복지센터 3층)
	공통부모교육	건전한 양육문화 조성을 위한 부모교육 및 부모·자녀 체험활동
	좋은부모교육	영·유아 자녀를 둔 양육자에게 육아 스트레스를 해소하고 건강한 부모 역할을 정립할 수 있도록 다양한 교육 제공
	육아상담	자녀양육에 어려움을 겪고 있는 양육자를 위한 개인 및 집단 상담
	가족주말참여 프로그램	전통 장 담그기, 오물조물 요리체험, 세시 풍속, 가족 생태 숲 체험 등 체험 프로그램 제공
	어린이 문화공연	다양한 장르의 공연 관람 기회 제공
	놀이체험교실	베이비마사지, 음악, 미술, 체육, 요리, 과학, 발레 등 강좌 제공
	영·유아 놀이터	은행별 동화·자연·체육·음악·정글짐 놀이터 운영
	시간제보육실 운영	6~36개월 미만 영아 양육가정에 필요한 시간 만큼의 시간 단위 보육 서비스 제공
어린이집 지 원	보육컨설팅 사업	어린이집이 개정 평가제 과정을 원활하게 진행하도록 돕기 위한 교육과 어린이집 방문지원 컨설팅 등을 제공
	보육교직원교육	어린이집 보육 서비스의 질적 수준 증진과 보육교직원의 전문성 강화를 위해 다양한 교육 제공
	어린이집 대체교사 지원	보육교사 보수교육, 연가, 병가 등 어린이집 보육 공백 발생 시 대체교사 파견 및 어린이집 직접채용 대체교사 인건비 지원
	보육교직원 상담	보육교직원에게 심리적 정서적 어려움에 대한 상담 제공

25 장난감은행 운영

아동보육과
☎749-5435

권역별 장난감은행

구 분	시 청	무지개동산	은하수동산	충무공동	천전동	성북동
위 치	진주시청 2층 (동진로 155)	평생학습관 1층 (내동면 삼계로 430)	육아종합지원센터 2층(남강로 1463번길 17)	충무공동 행정복지센터 2층(충의로 145)	진주지식산업센터 1층(망경남길 44번길 22)	성북동 아동복지센터 5층(진주성로 35번길 10)
연 락 처	☎749-7911	☎749-7913	☎749-7914	☎749-7915	☎749-7920	☎749-7953
운영시간	월~금요일 (09:00~18:00)	화~토요일(09:00~18:00)				
대여수량 및 기간	(개인) 장난감 2점, 도서 5권 / 3주간					
주요시설	장난감대여실, 도서관, 수유방, 교육실	장난감대여실, 도서관, 영·유아 놀이터, 수유실, 프로그램실				장난감대여실, 도서대여실
프로그램	놀이체험교실, 영·유아 놀이터 운영					

회원가입	구 분		구 비 서 류	연회비	비 고
	개인	진주시에 주민등록이 되어 있는 취학 전 아동의 직계존속 또는 법정보호자로서 진주시 주민등록 주소를 둔 사람	신분증, 주민등록등본, 가족관계증명서(해당자)	2만 원	※ 연회비 면제 - 국민기초생활수급자 - 한부모가족 보호 대상자 - 차상위계층 - 다문화가정 - 국가유공자와 그 유족 또는 가족 - 장애의 정도가 심한 장애인 - 두 자녀 이상 가정 (해당 증빙서류 추가 제출)
		진주시 소재 직장근무자	신분증, 주민등록등본, 재직증명서, 가족관계증명서(해당자)		
	단체	진주시 소재 영·유아 보육시설	고유번호증 사본	3만 원	

찾아가는 장난감은행 "해피버스데이" 운영

이용대상 진주시 거주 영·유아 가정(취학 전 아동), 장애영·유아 12세 미만 자녀를 둔 가정

차량규격 중형승합차

운영방법 버스를 이용, 해당 지역을 직접 찾아가(격주 1회) 장난감 대여 서비스 제공

운영지역 22개 읍·면·동지역(읍·면 16, 동 6)

- 읍·면지역(16) : 정촌면, 금곡면, 진성면, 일반성면, 이반성면, 사봉면, 지수면, 대곡면, 금산면, 집현면, 미천면, 명석면, 대평면, 수곡면, 내동면, 문산읍
- 동 지역(6) : 상봉동, 초장동, 평거동, 신안동, 이현동, 가호동

구 분		월요일	화요일	수요일	목요일	금요일
1구역 (1, 3주)	10:00~11:30	수곡어린이집 앞	대곡어린이집 앞	〈예약 시 방문〉 금곡, 지수, 진성 사봉, 이반성	금산 농협주유소 건너편	가호동 우미린더시그니처 아파트 정문
	14:00~16:00	이현 웰가아파트 중앙분수대 앞	내동면 휴먼빌 아파트 정문 앞		초장동 엠코~해모로 아파트 사이	문산 코아루아파트 단지 내
2구역 (2, 4주)	10:00~11:30	일반성 반성어린이집 앞	(초전) 초전푸르지오 1~2차 사이	금산 흥한골든빌 단지 내(둘리라 어린이집 부근)	〈예약 시 방문〉 대평, 명석, 미천, 집현	상봉 주공1단지 내
	14:00~16:00	신안주공2단지 아파트 내	가호동 라비에데시앙 아파트 정문 앞	정촌 대경파미르 후문 앞	가호동 가좌 사회복지관 앞	평거동 휴먼시아 3단지 아파트 입구

※ 상기 정차장소 및 일정은 영·유아 이용 활성화를 위하여 변경될 수 있음

- 회원가입 : 장난감은행 가입조건과 동일
- 문의사항 : 찾아가는 장난감은행 ☎749-7910, 010-2173-7910



III

생애주기별 서비스

아동·청소년 지원

어린이 도서 전집 대여서비스
아동·청소년 정신의료비 지원
어린이 국가예방접종 지원
자녀 장려금 지원
기초생활수급자 체육시설 사용료 경감
청소년 특별 지원사업
꿈키움동산(어린이농촌테마체험관) 운영
꿈키움동산(청소년진로체험관) 운영
진주시 청소년수련관 운영
청소년상담복지센터 운영

아동수당 지원 확대
입양 숙려기간 모자 지원
입양 비용 지원
입양축하금 지원
입양아동 양육수당 지원
입양 장애아동 양육보조금 지원
저소득 여성청소년 위생용품 지원사업
다함께돌봄센터 운영
청소년 방과후 아카데미
스포츠강좌이용권 지원사업

1 아동수당 지원 확대

아동보육과
☎749-4863

지원대상 9세 미만 아동

지원내용 월 10.5만 원 아동수당 지급(현금)

신청기간 출생 신고 후(출생일을 포함한 60일 이내 신청하는 경우, 출생일이 속하는 달부터 소급 지급)

지원방식 매월 25일경 계좌이체를 통한 현금 지급

신청방법 방문(읍·면사무소 및 동행정복지센터) 및 온라인(복지로, 정부24) 신청

신청자격
- 온라인 신청 : 아동의 보호자(부모, 3촌 이내 친인척)
- 그 외의 경우는 방문 신청

2 입양 숙려기간 모자 지원

아동보육과
☎749-4870

지원대상 출산(예정) 후 미혼·이혼 한부모

지원내용 출산 후 7일간의 산후조리비용 지원(35~70만 원 이내 서비스 비용)
- 산후지원인력 가정방문 서비스(1주)
- 가족 또는 친구 등 지인의 도움 지원(1주)
- 미혼모자 가족시설 입소 시 산후지원인력 인건비 지원(1주)
- 산후조리원 이용료 지원(1주)

3 입양 비용 지원

아동보육과
☎749-4870

지원대상 국내 입양가정

지원내용 양부모가 직접 입양절차를 수행함에 따른 비용 지원

지원금액 1회 100만 원

4 입양축하금 지원

아동보육과
☎749-4870

지원대상 허가를 받은 입양기관에 의해 아동을 국내 입양한 가정 중에서, 입양신고일 1년 전부터 도내 주민등록을 두고 지원 신청 현재까지 계속 도내 실제 거주하는 양친

지원내용 입양축하금 1회 200만 원 지원

5 입양아동 양육수당 지원

아동보육과
☎749-4870

지원대상 18세 미만의 요보호아동을 입양한 국내 입양가정

지원금액 월 20만 원

6 입양 장애아동 양육보조금 지원

아동보육과
☎749-4870

지원대상 18세 미만의 장애아동을 입양한 가정

지원금액
- 양육보조금 : 장애의 정도가 심한 장애인 월 62만7천 원
- 의 료 비 : 연간 260만 원 한도 내 신청 시 지원

7 저소득 여성청소년 위생용품 지원사업

교육인재과
☎749-4862

지원대상 기초생활수급자 등 저소득층 9~24세 여성 청소년

지원금액 연 168,000원(월 14,000원)

지원기간 24세에 도달하는 연도 말까지 지원

지원방법 '국민행복카드'를 통해 위생용품 구입비용 지원(바우처)

신청방법 방문(주소지 관할 읍·면사무소, 동행정복지센터),
「복지로」 온라인(www.bokjiro.go.kr) 또는 모바일 '복지로' 앱 신청
※ 한 번 신청하면 자격 유지 시 추가 신청 없이 24세까지 지속 지원

8 다함께돌봄센터 운영

아동보육과
☎749-4864

이용대상 돌봄이 필요한 6~12세 아동 혹은 초등학생(소득수준 무관)

지원내용 상시돌봄, 교육·문화·예술·체육프로그램 운영, 간식 제공 등

이용시간 (학기 중) 13:00~19:00 (방학 중) 09:00~18:00

신청방법 보호자가 이용을 희망하는 다함께돌봄센터에 전화·방문 상담 후 신청

다함께돌봄센터 현황

구 분	주 소	정원	전화번호
진주시가좌 다함께돌봄센터	가호로 26(가좌동, 가좌사회복지관 2층)	20	754-1016
진주시평거 다함께돌봄센터	진양호로125번길 4-1(평거동, 평거종합사회복지관 2층)	20	743-5481
진주시충무공 다함께돌봄센터	범골로54번길 17(충무공동, 주연빌딩 4층)	25	761-0985
진주시초장 다함께돌봄센터	대신로449번길 9-6(초전동, 1층)	21	752-2661
진주시티숲 다함께돌봄센터	진주역로 114(가좌동, 시티프라디움 2차)	20	762-3158
진주정촌올리움 다함께돌봄센터	정촌면 삼일로 12(정촌올리움아파트)	20	759-7770
진주복합혁신 다함께돌봄센터	소호로 113(충무공동)	41	762-4500
진주우미린 다함께돌봄센터	진주역로 55(가좌동, 신진주역세권우미린더시그니처)	25	759-3433
진주데시앙 다함께돌봄센터	개양로 145(가좌동, 신진주라비에데시앙)	20	761-1157
피에르테 다함께돌봄센터	초장로 123(초전동, 더샵진주피에르테)	20	759-7383
진주의봄 다함께돌봄센터	진주역로 50(가좌동, 덕진진주의봄프리미엄아파트)	20	755-0901

9 청소년 방과후 아카데미

교육인재과
☎749-4861

사업내용 방과후 활동, 복지, 지도 등 다양한 돌봄 서비스 제공
(학습, 특기적성활동, 토요체험, 급식, 상담, 건강관리, 귀가차량 운행 등)
이용시간 연중, 방과후 4시간 탄력적 운영
- 평 일 17:00~21:00(학기 중, 귀가차량 운행)
- 토요일 10:00~15:00(연 4회)

이용대상 방과후 돌봄 필요 청소년(초등 4학년~중등 3학년)
신청방법 방문(청소년수련관), 「정부24」 온라인 신청
신청기간 연중
소 재 지 진주시 남강로651번길 12, 진주시청소년수련관(본성동)

10 스포츠강좌이용권 지원사업

체육진흥과
☎749-5985

사업내용 저소득층 유·청소년을 대상으로 스포츠강좌(체육학원) 수강료 지원
기간/금액 매월 105,000원씩 12개월간
지원대상 5~18세 유·청소년
자 격 「국민기초생활보장법」에 따른 생계·주거·교육급여 수급 가구, 차상위계층, 폴케어
(경찰청 추천 범죄피해 가정 유·청소년)
신청방법 홈페이지(https://svoucher.kspo.or.kr/main.do)

11 어린이 도서 전집 대여서비스

시립도서관
☎749-5985

지원대상 유아 및 아동을 둔 진주시립도서관 가족회원
지원내용 유아동 전집도서 무료대여 / 40일
전집수량 81종 2,497권
신청방법 도서관 누리집(https://lib.jinju.go.kr) 선착순 접수
대출방법 홈페이지 신청 후 해당 기간 내 이용자 직접 방문 대출

12 아동·청소년 정신의료비 지원

치매정신건강과
☎749-4588

지원대상 진주시에 주민등록 주소를 둔 18세 이하의 저소득층(기초생활수급자, 차상위계층) 또는 소년소녀가장, 한무모가정 등 경제적 형편이 어려운(중위소득 120% 이내) 아동, 청소년
지원내용 연간 1인당 40만 원 이내 정신의료기관 진료 및 치료비 지원
(정신의료기관 진단검사료 및 외래 치료비, 약제비 등 지원)
신청기간 연중
신청방법 방문(보건소 치매정신건강과)

13 어린이 국가예방접종 지원

보건행정과
☎749-5755

지원대상 12세 이하 어린이(2013. 1. 1. 이후 출생자)

- 지원대상자 생년월일은 주민등록상 생년월일 적용 원칙
- 예방접종을 권장하지 않은 연령, 신규 도입된 백신의 경우 다음과 같이 접종비용 지원 대상 연령을 제한
  - BCG(피내용) : 생후 59개월까지 지원
    (단, 3개월 이상 영·유아는 TST 검사결과 음성인 경우)
  - Hib, 폐렴구균 : 건강한 소아의 경우 생후 59개월까지 지원
    (단, 감염 고위험군 소아는 5세 이상에서도 지원)
  - HPV : 12~17세(2008. 1. 1.~2014. 12. 31. 출생자) 여성청소년,
    12세(2014. 1. 1.~2014. 12. 31.) 남성청소년,
    18~26세(1999. 1. 1.~2007. 12. 31. 출생자) 저소득층* 여성

    *저소득층 : 기초생활보장수급자, 차상위계층(중위소득 50% 이하)
  - 인플루엔자 : 생후 6개월~14세 어린이

지원내용 필수예방접종(19종) 비용 전액 지원

접종기관 어린이 국가예방접종 위탁의료기관

구비서류 예방접종 수첩

- 위탁의료기관 확인 : 예방접종도우미 홈페이지(http://nip.kdca.go.kr)
  → '지정의료기관 찾기' 참조
- 지원 백신(19종)

①결핵(BCG, 피내용)	②B형간염(HepB)
③디프테리아/파상풍/백일해(DTaP)	④파상풍/디프테리아(Td)
⑤파상풍/디프테리아/백일해(Tdap)	⑥폴리오(IPV)
⑦디프테리아/파상풍/백일해/폴리오(DTaP-IPV)	
⑧디프테리아/파상풍/백일해/폴리오/b형헤모필루스인플루엔자(DTaP-IPV/Hib)	
⑨b형헤모필루스인플루엔자(Hib)	⑩폐렴구균(PCV)
⑪홍역/유행성이하선염/풍진(MMR)	⑫수두(VAR)
⑬일본뇌염 불활성화 백신(IJEV)	⑭일본뇌염 약독화 생백신(LJEV)
⑮A형간염(HepA)	⑯사람유두종바이러스(HPV)
⑰인플루엔자(IIV)	⑱로타바이러스
⑲디프테리아/파상풍/백일해/폴리오/b형헤모필루스인플루엔자/B형간염 (DTaP-IPV-Hib-HepB)	

14 자녀 장려금 지원

진주세무서 장려금상담센터
☎1566-3636

지원대상
- 소득 가구의 자녀양육을 지원하기 위해 총소득(부부합산) 7,000만 원 미만이면서 부양자녀(18세 미만, 연간소득 1백만 원 이하)가 있는 경우
- (전년도 6월 1일 현재) 가구원 모두가 소유하고 있는 주택·토지·건물·예금 등 재산 합계액이 2.4억 원 미만

지원내용 1인당 최대 100만 원(최소 50만 원)을 지급

신청기한 정기신청기간 (당해년도) 5.1. ~ 5. 31.

신청방법 ARS 전화신청(1544-9944) 및 홈택스(모바일, PC) 신청

15 기초생활수급자 체육시설 사용료 경감

체육진흥과
☎749-8612

지원대상 기초생활수급자

지원내용 체육시설 사용료 50% 경감
※ 진주실내수영장, 진주생활체육관, 문산실내체육관 등 공공체육시설

신청방법 해당 체육시설 이용 등록 시 기초생활수급자 증명서를 지참하여 방문

16 청소년 특별 지원사업

교육인재과
☎749-4862

지원대상 중위소득 100% 이하 가구의 청소년(한부모가정, 은둔형 청소년, 학교 밖 청소년 포함) 중 보호자가 없거나 실질적으로 보호자의 보호를 받지 못해 사회적·경제적으로 어려움이 있는 위기 청소년

지원내용 청소년에게 필요한 생활, 건강, 학업, 자립, 법률 지원 등을 위한 현금 및 서비스 지원 등

신청기간 연중

신청방법 주소지 읍·면사무소, 동행정복지센터 및 '복지로' 누리집

신 청 자 당사자 및 가족, 관련 공무원, 학교, 사회복지기관 및 시설 등

17 꿈키움동산(어린이 농촌테마체험관) 운영

진양호공원사업소
☎749-5961

어린이들이 농업을 소재로 다양한 체험을 할 수 있는 공간

위　　치　진주시 판문오동길 99-7, 1층(판문동)
이용시간　(월~일) 10:00~16:50　**※ 점심시간 제외**
휴 관 일　매주 화요일, 1월 1일, 설날 및 추석 연휴(대체공휴일 포함)
이 용 료　무료
홈페이지　http://www.jinju.go.kr/park/main.web

체험관 소개



1 안내데스크
2 툭툭 싹이 텄어요
3 싱싱채소 우리텃밭
4 희망나무 과일나라
5 황금들녘, 황금들판
6 우유가 주는 혜택 - 우유 가공품은 무엇이 있을까요
7 튼튼 food 레스토랑 - 디지털 요리체험
8 행복한 동물놀이터
9 소중한 우리 종자를 지켜라
10 Let's Go! Develop Dream Studio
11 입체영상관
12 어린왕자

농촌테마체험관 이용 안내
- 이용대상 : 어린이와 어린이를 동반한 보호자
- 예약방법 : 진양호공원 홈페이지 이용(http://www.jinju.go.kr/park/main/web)

18 꿈키움동산(청소년진로체험관) 운영

교육인재과
☎749-7975

청소년들이 스스로 미래를 설계할 수 있도록 진로탐색 및 직업체험 기회를 제공

주요대상 초등학교 5~6학년 및 중학생

이용시간 매주 화~일 09:00~18:00

위 치 진주시 판문오동길 99-7, 2층(판문동)

홈페이지 http://www.jinju.go.kr/jinro

문 의 처 ☎746-1310, 749-7975

주요시설

구 분	내 용
스크린 영상실	진로·직업 관련 영상자료 제공
진로 탐색장	나의 적성 찾기 → 나의 직업 찾기 → 멘토와의 만남 → 미래 신직업 파악 → VR체험
진로북 카페	진로 전문 청소년상담사와의 상담과 다양한 진로서적 제공
직업 체험장	직업체험 프로그램(바리스타 등 11개 프로그램) 운영 ※ 프로그램 과목당 인원은 10 ~ 30명으로, 사전 신청 후 체험 가능
진주에서 직업찾기	공학, 인문, 사회, 문화·예술, 음식·조리 등 43개 프로그램 ※ 각 학교에서 학생들의 의견을 반영하여 강의 선택 → 직업인 멘토가 학교에 방문하여 교육 실시

19 진주시 청소년수련관 운영

교육인재과
☎749-5453

청소년들의 올바른 사고와 가치관을 확립하고 정서함양과 수련활동을 통하여 꿈과 희망을 펼칠 수 있도록 다양한 체험활동 프로그램 운영 및 지원

위 치 진주시 남강로651번길 12(본성동)

이용대상 청소년 및 일반

이용시간 (월~금) 09:00~21:00 / (토·일) 09:00~18:00 ※ 매월 첫째 일요일 및 공휴일 휴관

주요시설 실내암벽등반장, 댄스연습실, 밴드연습실, 다목적실, 동아리방, 프로그램실, 휴게실, 사무실, 청소년방과후아카데미 등

주요활동

프로그램	내 용
청소년 동아리활동 운영	청소년 동아리활동(동아리 인증식 외 4개 프로그램) 지원
문화체험활동 프로그램 운영	청소년, 일반인의 여가 활용 및 자기개발 체험 프로그램 (토요가족체험마당 외 11개 프로그램)
체육활동 프로그램 운영	암벽등반교실, 암벽등반대회, 청소년3:3농구대회
청소년방과후아카데미 운영	방과후 돌봄 필요 청소년을 위한 공적서비스 제공
기타 수련시설 대관 및 개방 운영	지역사회의 문화 공간 역할 수행

20 청소년상담복지센터 운영

교육인재과
☎749-6222

청소년 상담, 긴급구조, 상담·복지프로그램 운영 등 청소년의 건강한 성장을 위한 통합지원 서비스를 제공

위　　치 진주시 북장대로6번길 9(인사동)

이용대상 9~24세 청소년 및 가족(보호자)

주요내용

구 분	내 용	문의처
상담지원	• 내방상담, 전화상담(☎055-1388), 문자상담(#1388), 집단상담 • 심리검사 및 상담·교육 프로그램 운영	☎ 749-6222
청소년 안전망 사업	• 지역사회 내 청소년 관련 자원을 연계하여 학업중단, 가출 등 위기청소년에 대한 맞춤형 서비스 제공	
청소년 동반자 프로그램	• 위기청소년에 대한 1:1 찾아가는 전문상담서비스 제공	
학교 밖 청소년 지원센터	• 학교 밖 청소년 대상 상담·교육·직업체험·취업 등 지원	☎ 749-6220~1





III

생애주기별 서비스

청년 지원

진주시 청년 온라인 플랫폼 운영
청년자격증 응시료 지원사업
청년 일경험[인턴] 지원사업
모다드림 청년통장 지원사업
청년 면접정장 대여사업
진주시 중소기업 취업청년 복지지원금 지원사업
중소기업 청년채용 지원사업
4차 산업혁명 스마트교육
사회초년생 운전면허 취득비용 지원사업
대학생 행정인턴 사업
미혼남녀 인연만들기 행사
일자리지원센터 운영

채용박람회 개최
청년내일저축계좌
진주여성새로일하기센터 운영
청년월세 지원사업
청년농업인 영농정착 지원
청년농업인 취농직불제 지원
여성농업인 바우처 지원
청년 전세임대주택
청년일자리도약장려금
주거안정장학금 지원
진주시 청년센터 운영
국민취업지원제도

1 진주시 청년 온라인 플랫폼 운영

인구청년정책관
☎749-8114

지원대상 진주시 거주 청년 및 청년정책에 관심이 많은 시민 누구나

지원내용 청년정책 정보 통합제공 누리집 운영
- 청년정책 정보 안내 및 정책 신청(또는 신청 연계)
- 청년정책 제안
- 청년 공간 및 청년 인재 소개, 청년 대상 설문조사 등

플랫폼 주소 young.jinju.go.kr/young

2 청년자격증 응시료 지원사업

인구청년정책관
☎749-8114

지원대상 진주시 거주 18~39세 미취업 청년

지원내용 한국사능력검정시험, 어학시험, 국가기술자격(541종) 응시료 지원
※ 1인 연 2회, 연 10만 원 한도

사업기간 2026. 2.~12.(예산 소진 시까지)

신청방법 「진주시 청년 온라인 플랫폼」 신청

3 청년 일경험[인턴] 지원사업

인구청년정책관
☎749-8115

지원대상
- 기업 : 진주시 소재 상시근로자 3인 이상 기업 및 단체
- 청년 : 진주시에 거주하고 있는 18~39세 미취업 청년

지원조건 진주시에 전입하거나 거주하는 청년을 채용 후 3개월 이상 고용유지
(기업에서 직접 청년 공개채용)

지원인원 15명(기업당 최대 2명 지원)

지원내용
- 일경험 수당(기업) : 월 150만 원×3개월
- 멘토 수당(기업) : 월 5만 원×3개월

사업기간 2026. 4.~12.

신청방법 「진주시 청년 온라인 플랫폼」 신청

4 모다드림 청년통장 지원사업

인구청년정책관
☎749-8180

지원대상 진주시 거주, 도내 사업장에 근로 중인 가구 기준 중위소득 130% 이하 18~39세 청년
* 3개월 이상 근로, 건강·고용보험 가입 필수, 비정규직·사업주 참여 가능

지원내용 청년이 매월 20만 원 적립하며 2년 만기 재직 시 청년 지원금 지급
※ 만기금액 : 960만 원(청년 480, 도·시군 480) + 청년 적립금 이자

모집인원 진주시 130명(상·하반기 각 65명)

신청기간 상·하반기 각 1회(1월, 7월경)

신청방법 「모다드림 청년통장 지원사업」 온라인 신청

5 청년 면접정장 대여사업

인구청년정책관
☎749-8180

지원대상 진주시 거주 18~39세 청년

지원내용
- 면접정장 3박 4일 대여(1인 최대 연 4회)
- 대여품목 : 자켓, 바지(또는 스커트), 셔츠(또는 블라우스), 넥타이

신청방법 「진주시 청년 온라인 플랫폼」 신청

6 진주시 중소기업 취업청년 복지지원금 지원사업

인구청년정책관
☎749-8115

지원대상 진주시에 주소를 둔 18~39세 청년근로자

지원인원 300명

신청자격
- 진주시 소재 중소기업 및 소상공인 사업장에서 주 40시간 이상 근무하면서 3개월 이상 재직 중인 자
- 월 과세급여 270만 원 이하이면서 직전 건강보험료 3개월 평균 본인부담금 97,065원 이하 납부자
- 4대 사회보험 가입자

지원내용 청년근로자 복지지원금 지원(연간 최대 120만 원)
※ 모바일 진주사랑상품권 지원
⇒ 연 4회 분할 지급(분기별 30만 원) *생애 1회 지원

신청기간 2026. 2.~12.

신청방법 「진주시 청년 온라인 플랫폼」 신청

7 중소기업 청년채용 지원사업

인구청년정책관 ☎749-8114

지원대상 구인 계획이 있는 진주시 소재 상시근로자 3인 이상 중소기업

지원조건
- 채용 : 진주시에 전입하거나 거주하는 18~39세 미취업 청년 신규채용
- 고용 : 청년을 정규직 근로자(주 40시간 이상)로 채용 후 5개월 이상 고용 유지
- 임금 : 사업 참여 기간 동안 평균 월 급여가 250만 원(세전 기준) 이상

지원인원 총 20명(청년 채용, 기업당 최대 2명)

지원내용 청년 1명당 인건비 최대 500만 원(월 100만 원×5개월)

사업기간 2026. 3.~12.

신청방법 「진주시 청년 온라인 플랫폼」 신청

8 4차 산업혁명 스마트교육

인구청년정책관 ☎749-8180

지원대상 진주시 거주 18~39세 청년 및 청소년(중·고등학생)

지원내용
- 청년 및 청소년 대상 교육 : 코딩 및 인공지능(AI) 활용 등
- 채용예정자과정 : 항공기체 조립 실무교육 및 교육생 수당 지원
  ※ 1인당 훈련수당 30만 원, 취업장려금 50만 원 지원(국비 20만 원 별도)

신청기간 모집 공고 시 내용 참고

신청방법 「진주시 청년 온라인 플랫폼」 신청

9 사회초년생 운전면허 취득비용 지원사업

인구청년정책관 ☎749-8032

지원대상
- 18~19세(2007~2008년생)
- 2025.12.31. 이전부터 지급일까지 계속하여 진주시에 주소를 두고 있는 자
- 2026. 1. 1. 이후 자동차 운전면허(1·2종 보통) 취득자
  ※ 단, 2025.11.13. 이전부터 계속 진주시 주소를 둔 자가 2025.11.13.(수능일) 이후 면허를 취득한 경우 소급 지원(첫 시행에 한하여 적용)
- 2007년생은 2026.12.31.까지, 2008년생은 2027.12.31.까지 취득한 자

지원인원 1,000명

지원내용
- 10만 원(모바일 진주사랑상품권)
- 취득비용 10만 원 미만 시 5천 원 단위 실비 지급

사업기간 2026. 1.~12.(예산 소진 시까지)

신청방법 「진주시 청년 온라인 플랫폼」 신청

10 대학생 행정인턴 사업

인구청년정책관
☎749-8115

사업대상
- (지역기준) 진주시에 주소를 두고 대학에 재학 중이거나 진주 지역 소재 대학에 재학 중인 자
- (학력기준) 4년제 대학 : 3, 4학년에 재학 중인 자
  2, 3년제 대학 : 최고 학년에 재학 중인 자

사업내용
- 행정업무 체험(행정, 복지, 민원 등 업무보조) 및 시책 제안·발표
- 임금
  - 6시간(80명) : 월 158만 원 정도(61,920원/일, 주휴수당, 간식비 5,000원/일)
  - 8시간(40명) : 월 208만 원 정도(82,560원/일, 주휴수당, 간식비 5,000원/일)
- 근무시간(주 5일) : 6시간(09:00~16:00), 8시간(09:00~18:00)
- 근무지 : 본청, 사업소 및 읍·면·동

선발인원 120명(60명×2회)

선정기간 겨울·여름방학(각 4주)

신청방법 「진주시 청년 온라인 플랫폼」 신청

11 미혼남녀 인연만들기 행사

인구청년정책관
☎749-8108

개최시기 2026년 6월, 11월 예정(상·하반기 각 1회)

지원대상 29~39세의 진주시 거주 또는 진주·사천 소재 직장에 재직 중인 미혼남녀

내 용 미혼남녀 커플매칭 프로그램 진행

신청기간 행사 개최 3~5주 전

신청방법 「진주시 청년 온라인 플랫폼」 신청

***상기 일정은 추후 상황에 따라 변동 가능**

12 일자리지원센터 운영

일자리경제과
☎749-5234

지원대상 18세 이상 구인·구직을 희망하는 진주 시민 누구나

위 치 진주시청 1층 로비

운영시간 09:00~18:00

지원내용 취업상담을 통한 맞춤형 취업 지원(이력서 및 자기소개서 컨설팅) 및 일자리 정보망 운영 등

신청방법
- 구직, 구인 : 방문, 인터넷 가능
- 문의 : ☎055-749-8185

13 채용박람회 개최

일자리경제과
☎749-5234

지원대상 구인기업 및 구직자

지원내용 채용관, 일자리 홍보관, 채용설명회, 부대행사관 등

개최시기 하반기(9~10월경)

신청방법 오프라인 행사장 방문

14 청년내일저축계좌

생활보장과
☎749-8552

지원대상 기준 중위소득 50% 이하 가구의 일하는 청년(15~39세)

지원내용 3년간 본인적립금(월 10만 원 이상) 저축 시 30만 원의 정부매칭금과 정책 대상별 추가지원금, 이자를 만기 시 지원

신청기간 2026. 5. 4.~5. 20.

신청방법 방문(주소지 읍·면사무소 및 동행정복지센터),
「복지로」 온라인 신청(www.bokjiro.go.kr)

15 진주여성새로일하기센터 운영

여성가족과
☎749-8528

지원대상 경력단절여성 및 취업을 희망하는 여성 누구나

소 재 지 진주시 동진로 271(평생학습관 동부센터)

운영내용
- 취업지원서비스 : 구인·구직상담, 취업 상담 및 연계, 사후관리 등
- 직업교육훈련 : 현장 실무 중심의 맞춤형 직업교육훈련 과정 운영
  ※ 연도별 직업교육훈련 과정 선정
- 집단상담프로그램 : 구직기술 향상을 위한 취업 대비 교육
- 여성인턴십 : 새일·결혼이민여성 인턴십 지원금 지급
- 창업상담 : 창업상담 및 지원 등

구인·구직 상담 및 문의 진주여성새로일하기센터 ☎055-749-5889

16 청년월세 지원사업

주택경관과
☎749-8941

지원대상 부모와 별도 거주하는 무주택 청년(18~39세)

지원자격
- 주소 : 진주시 주민등록
- 소득 : 기준 중위소득 60% 초과~150% 이하
- 주택 : 임차보증금 1억 원 이하, 월 임차료 60만 원 이하

제외대상 주택소유자(가구원 포함), 부모 주택 임차 등

신청기간 모집 공고 시

선정방법 소득·재산 조회 후 소득 낮은 순으로 선정

지원내용 월 최대 20만 원 임차료 지원(최대 12개월)

17 청년농업인 영농정착 지원

농업정책과
☎749-6137

지원자격 18세 이상~40세 미만으로 독립 영농경력 3년 이하인 자

지원대상 지원 자격을 갖춘 자 중에서 사업계획서와 관련 서류를 농업e지(nongupez.go.kr)에서 작성하여 제출하고 1차 서면평가, 2차 면접평가를 통해 최종 선정된 자

지원내용 독립경영 1년차 월 110만 원, 2년차 월 100만 원, 3년차 월 90만 원

자금용도 농가 경영비 및 일반 가계자금으로 사용 가능(바우처 카드 발급)

신청기간 매년 1월 중

의무사항 의무교육 이수, 재해보험·자조금 가입, 경영장부 작성, 전업적 영농유지 등

18 청년농업인 취농직불제 지원

농업정책과
☎749-6137

지원자격 진주시 거주 40세 이상~50세 미만인 독립경영 예정자 및 독립경영 5년 이하인 자

지원내용 1인당 연간 최대 12백만 원

자금용도 영농자금 및 일반 가계자금

신청기간 매년 1월 중

신청방법 농협 직불카드 발급하여 바우처 방식으로 지급

19 여성농업인 바우처 지원

농업정책과
☎749-6139

지원대상 주민등록상 주소지를 진주시 농촌지역에 두고 거주하는 20세 이상~75세 미만 여성농업인(시행연도 기준)
- 농업경영정보를 등록한 자(경영주, 공동경영주, 경영주 외 농업인 해당)

지원내용 1인당 연 20만 원

지급방법 선불카드나 농협채움포인트

신청기간 매년 3월 중

신청방법 방 문(주소지 읍·면사무소 및 동행정복지센터) 또는
온라인(경남바로서비스, www.gyeongnam.go.kr/baro)

20 청년 전세임대주택

LH 전세임대 콜센터
☎1670-0002

사업내용 입주대상자로 선정된 자가 지원한도액 범위 내에서 전세 주택을 결정하면 LH가 해당 주택 소유자와 전세 계약을 체결하고 입주대상자에게 저렴하게 재임대하는 주택

지원대상 19세 이상 39세 이하 청년, 대학생(2026년 대학 입학(복학) 예정자 포함), 취업준비생

지원자격 무주택자이면서 혼인 중이 아닌 생계·주거·의료급여수급자, 보호대상 한부모가족, 차상위계층, 자립준비청년, 청소년복지시설 퇴소청소년, 월평균 소득이 전년도 도시근로자 가구당 월평균 소득의 100% 이하이고 국민임대주택 자산기준 충족(본인+부모), 월평균 소득이 전년도 도시근로자 가구당 월평균 소득 이하이고 행복주택(청년) 자산기준 충족(본인)

지원한도 진주시 8천5백만 원(수도권 1억2천만 원 / 광역시 9천5백만 원)

임대조건 입주자 부담
- 임대보증금 : 1~2백만 원
- 월 임 대 료 : 전세금에서 임대보증금을 뺀 나머지 금액에 대한 연 1.2~2.2% 이자

임대기간 최초 2년
- 재계약시점에 적용되는 입주 자격요건 충족 시 2년 단위로 4회 재계약 가능 (최장 10년 거주)

신청방법 LH청약플러스(apply.lh.or.kr)
※ 자세한 사항은 LH청약플러스(apply.lh.or.kr) 참조

*** 위 모든 사항은 2026년 기준이므로 향후 달라질 수 있음**

21 청년일자리도약장려금

진주고용복지플러스센터
☎753-9090

지원대상 사업 참여신청 직전 월부터 이전 1년간 연평균 고용보험 피보험자 수가 5인 이상*인 우선지원 대상기업 사업주

* 단, 지식서비스·문화콘텐츠·신재생에너지 산업, 청년창업기업, 미래유망기업, 지역주력산업, 고용위기지역 소재기업, 특별 고용 지원업종 등은 1인 이상도 가능

• (취업애로청년) 15~34세의 ▲4개월 이상 실업 ▲고졸 이하 학력 ▲국민취업지원제도 참여 및 청년일경험지원사업 수료 후 최초 취업자 ▲청년도전지원사업 수료자 ▲자립지원 필요 청년 ▲대량고용변동 신고 사업장에서 이직 후 최초 취업자 ▲북한이탈청년 ▲최종학교 졸업 후 고용보험 가입 기간이 1년 미만인 청년 등

지원내용

• 수 도 권 : 기업지원금만 지원(취업애로청년 해당자)

• 비수도권 : 기업+청년지원금 지원(취업애로청년 미적용)

* 수도권·비수도권 소재 기업에게 1년간 최대 720만 원

* 비수도권 소재 기업에 취업한 청년에게 청년 근속 인센티브 지원

▲일반 비수도권 소재 기업 취업 청년 :
최대 480만 원(근속6·12·18·24개월 차 각 120만 원)

▲우대지원지역 소재 기업 취업 청년 :
최대 600만 원(근속 6·12·18·24개월 차 각 150만 원)

▲특별지원지역 소재 기업 취업 청년 :
최대 720만 원(근속 6·12·18·24개월 차 각 180만 원)

신청기간 연중(청년 채용일로부터 3개월 이내)

신청방법 「고용24」 누리집(www.work24.go.kr)

22 주거안정장학금 지원

한국장학재단
☎1599-2000

지원대상 국내대학*에 재학 중인 39세 이하 미혼 기초생활수급자 또는 차상위계층 대학생

* 한국장학재단에 주거안정장학금 사업 참여를 신청한 대학에 한함(사이버대 등 원격대학 제외)

지원내용 학생이 지출한 주거 관련 비용을 월 최대 20만 원까지 실비 지원

신청방법 한국장학재단 홈페이지(www.kosaf.go.kr) 또는 모바일앱에서 신청

23 진주시 청년센터 운영

인구청년정책관
☎749-8114

사업장소 진주시 강남로 291번길 10(구, 강남동 주민센터), 청년 머뭄센터 2층

운영시기 2026년 하반기 예정 *26년 6월 준공 예정

운영시간 월~금 10:00~21:00 / 토 10:00~17:00 ※ 일요일·공휴일 휴관

지원대상 진주시 거주 청년

공간조성 커뮤니티라운지(북카페), 회의실, 프로그램실, 공유주방 등

사업내용 시설대관, 청년 맞춤형 프로그램 운영 등

24 국민취업지원제도

진주고용복지플러스센터
☎760-6781, ☎760-6785

지원대상 저소득 구직자, 청년 실업자 등 취업취약계층을 대상으로 취업지원서비스와 생계지원을 함께 제공

1) Ⅰ유형 : 요건심사형(의무지출)과 선발형(재량지출)으로 구성

- (1)요건심사형 : 15~69세 구직자 중, 가구 단위의 기준 중위소득 60% 이하이면서 가구 재산이 4억 원 이하(청년 5억 원 이하)인 자(동시 충족)로서, 취업경험이 있는 자
- (2)선 발 형 : 가. 요건심사형 중 취업경험 미충족자, 나. 청년(15~34세) 중 요건심사형에 해당되지 않는 중위소득 120% 이하인 사람
- 지 원 제 외 자 : 생계급여수급자, 실업급여·자치단체 청년수당 수급 및 재정지원 직접일자리 참여 종료 후 6개월이 경과되지 않은 사람 등

2) Ⅱ유형 : Ⅰ유형에 해당하지 않는 청년층, 중위소득 100% 이하 중장년층, 결혼이민자 등 특정계층 지원

지원내용 **1) 취업지원서비스**(Ⅰ&Ⅱ유형 공통) : 취업활동 계획에 따라 직업훈련·일경험, 심리상담, 집단상담, 복지서비스 연계, 취업알선 등 제공

2)소득지원

- (Ⅰ유형) 취업지원서비스 참여 등 구직활동 의무 이행을 전제로 최저생계 보장을 위한 구직촉진수당(60만 원×6개월) 지급(가족수당 추가 지급*)
  * 부양가족 중 미성년자(18세 이하), 고령자(70세 이상), 중증장애인 1인당 10만 원(최대 40만 원)
- (Ⅱ유형) 취업활동계획 수립, 집중 취업알선 상담 참여 시 취업활동비용 지원
- (Ⅰ·Ⅱ유형 공통) 일정요건이 해당되는 자에게 장기근속 유도를 위해 취업 후 근속기간에 따른 취업성공수당 최대 150만 원 지원

신청방법 방문[진주고용복지플러스센터 - 진주시 진양호로 563(장대동) 2층],
온라인 신청(www.work24.go.kr) : 취업지원 - 국민취업지원제도



III

생애주기별 서비스

교육 지원

진주시 미래세대 행복기금 장학생 선발
대학생 학자금 대출이자 지원
경상남도 교육지원 바우처 사업
입시전담정보센터 운영
상호대차 서비스
국가장학금 지원
디지털 격차 해소 PC무상수리
저소득층 신입생 입학준비금 지원
교육급여
진주시 평생학습관(본관, 동부센터) 운영

1 진주시 미래세대 행복기금 장학생 선발

교육인재과 ☎749-8322

구분	장학금			해외선진 문화탐방	문화탐방
	성적, 복지, 다자녀, 다문화, 특기	전통공예 및 민속예술 창의인재	전승학교 우수학생		
선발 대상	관내 거주 선발유형의 자격을 갖춘 자	전통공예·민속예술에 기반한 전시·공연·교육활동 참여자	전년도 무형문화재 전승학교 수료자 중 우수학생	관내 고등학생 1, 2학년	관내 중학생
선발 인원	430명	20명	10명	110명 (각 55명씩)	20명
지원 내용	초·중·고등 50만 원, 대학생 200만 원		초·중등 50만 원	해외선진국가 탐방비 일체	역사문화 탐방비 일체

※ 2026년 미래세대 행복기금 장학사업 추진계획에 따라 선발인원 및 지원내용 변경 가능

2 대학생 학자금 대출이자 지원

교육인재과 ☎749-8323

지원대상 학자금 대출이자 지원 공고일 기준 본인이 진주시에 주민등록이 되어 있거나 부모(부모가 없는 경우 직계존속)가 공고일 기준으로 1년 이상 진주시에 주민등록이 되어 있으면서 한국장학재단의 취업 후 상환 학자금 대출, 일반 상환 학자금 대출을 받은 대학(원)생

지원내용 대출시점 2017년부터 한국장학재단에서 받은 학자금 대출의 발생이자 지원

신청기간 상·하반기 각 1회

신청방법 진주시청 홈페이지 온라인 신청

3 경상남도 교육지원 바우처 사업

교육인재과 ☎749-8323

지원대상 경남 도내 거주 중위소득 70% 이하 가구의 초·중·고 학생

지원내용 초·중·고 1인당 연간 10만 원 포인트가 적립된 교육지원 카드 지급

신청기간 2026. 2.~7.

신청방법 주소지 읍·면사무소, 동행정복지센터 및 온라인(경상남도 교육지원 홈페이지)

카드사용기간 2026. 2.~12.

4 입시전담정보센터 운영

교육인재과
☎749-4868

신청대상 진주시에 주소를 둔 중·고등학생(해당 연령 청소년) 및 학부모

운영방법 주 3회(월, 화, 목) / 19:00~21:00(2시간) / 대면상담

운영기간 2026. 1.~12.

장 소 진주미래인재학습지원센터 3층(입시전담정보센터)
※ 진주시 남강로651번길 12(본성동, 청소년수련관)

내 용 진학전문 교사와 1:1 맞춤형 진로진학 상담(상담비용 무료)

신청방법 진주미래인재학습지원센터 홈페이지
(https://www.jinju.go.kr/miraecenter.web) 접속 후 본인인증 → 상담 신청

5 상호대차 서비스

시립도서관
☎749-6915

사업내용 원하는 도서가 주로 이용하는 도서관에 없을 경우, 시립도서관 7개소의 도서를 신청하여 참여도서관에서 대출할 수 있는 서비스

참여도서관 시립도서관 7개소, 사립 작은도서관 15개소

이용대상 시립도서관 도서대출회원

신청권수 1인 5권 이내

신청방법
- 대출 : 시립도서관 홈페이지 및 모바일 앱에서 신청 → 주 이용도서관에서 대출
- 반납 : 참여도서관 어디서나 반납

6 국가장학금 지원

한국장학재단
☎1599-2000

지원대상 국내 재학에 재학 중인 학자금 지원 9구간 이하 대학생 중 성적 기준 충족자(Ⅰ유형 기준)

지원내용 학자금 지원구간에 따라 등록금 범위 내 차등 지원
- (Ⅰ 유형·다자녀 국가장학금) 연간 100만 원~최대 등록금 전액 차등 지원
- (Ⅱ 유형) 학자금 지원 9구간 이하 대학생 중 대학의 자체 선발 기준에 따라 지원

신청방법 한국장학재단 홈페이지(www.kosaf.go.kr) 및 모바일 앱에서 신청

7 디지털 격차 해소 PC무상수리

정보통신과
☎749-8402

지원대상 진주시 거주 정보취약계층 및 복지단체

지원내용 컴퓨터 및 노트북 점검·수리 지원(20만 원 이내)

신청기간 2026. 2.~12.(예산 소진 시 사업 조기 종료)

신청방법 방문 신청(읍·면사무소 및 동행정복지센터)

8 저소득층 신입생 입학준비금 지원

생활보장과
☎749-8479

지원대상 입학월 기준 진주시에 주소를 둔 자로, 기초생계·의료·주거·교육급여수급자 중 초·중·고등학교에 입학하는 신입생

지원금액 10만 원(운동화, 책가방 등 구입비)

신청기간 2026. 2.~3.

신청방법 방문 신청(주소지 읍·면사무소, 동행정복지센터)

구비서류 입학통지서, 통장 사본

9 교육급여

생활보장과
☎749-8478

지원대상 초·중·고에 재학 중인 중위소득 50% 이하 교육급여수급자

지원금액 초등학생 502,000원 / 중학생 699,000원 / 고등학생 860,000원

신청자격 수급권(자), 친족, 기타 관계인 등

신청방법
- 방 문 : 주소지 읍·면사무소, 동행정복지센터
- 온라인 : 복지로(www.bokjiro.go.kr), 교육비원클릭신청시스템

구비서류 사회보장급여 신청(변경)서, 금융정보제공 동의서, 소득재산 신고서, 신분 확인 서류 등

10 진주시 평생학습관(본관, 동부센터) 운영

평생학습관
☎749-5952

시민의 다양한 욕구를 충족하는 프로그램 발굴 및 맞춤형 교육 운영으로 시민의 잠재능력 개발 및 삶의 질 향상에 기여

위 치
- 본 관 : 진주시 내동면 삼계로 430
- 동부센터 : 진주시 동진로 271(상대동)

이용대상 진주시민(주민등록 주소지 기준)

교육내용 시민 맞춤형 평생학습 교육 프로그램 운영
- 정기과정 : 자격증·취미·건강·예술과정 4개 분야 66개 과목 운영
- 단기과정 : 가족과 함께하는 1일 체험, 스페셜 1일 체험, 찾아가는 배달강좌

교육신청 진주시 평생학습관 홈페이지(https://www.jinju.go.kr/lifelong.web) 참고

- 정기과정(상·하반기)

구 분	반	주요 프로그램
합 계	66	
자격증과정	9	바리스타, 한식조리기능사, 제과기능사, 제빵기능사, 떡제조기능사, 피부미용사, 타로심리상담사
취 미 과 정	26	쉽게 배우는 홈베이킹, 요리교실(야간), 베이킹교실(야간), 네일아트, 마음치유시낭송, 부동산재테크와 권리분석, 가죽공예, 패션소품, 여행영어, 가족 머리깎기, 재봉틀 기초반 등
건 강 과 정	10	국학기공, 소도구필라테스, 요가(야간), 줌바댄스, 라인댄스 등
예 술 과 정	21	사군자와 문인화, 서예, 수채화, 유화(아크릴화), 한국화, 피아노, 색소폰, 통기타, 오카리나, 하모니카 등

- 단기과정
  - 가족과 함께하는 1일 체험 : 연 2회(방학기간)
  - 스페셜 1일 체험 : 연 2회
  - 찾아가는 배달강좌 : 소규모 학습 그룹 지원(30개 그룹 이내)



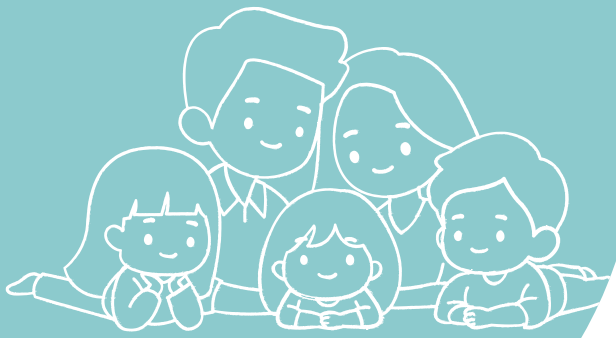

III

생애주기별 서비스

다자녀 지원

다자녀 학생 입학 준비물품 구입비 지원
국민연금 출산 크레딧
다자녀가정 대출플러스
가족회원 서비스
경남 아이 다누리카드
다자녀가정 주택 전세자금 대출이자 지원
대학 평생교육원 학습자 학습비 지원
평생학습관 교육과정 수강료 경감
세 자녀 이상 전기요금 경감
세 자녀 이상 도시가스요금 경감
자동차 취득세 감면
다자녀 전세임대 주택

1 다자녀 학생 입학 준비물품 구입비 지원

진주교육지원청 행정지원과
☎740-2124

지원대상 출산·입양·재혼으로 두 자녀 이상의 자녀를 양육하는 가정의 학생 중 경남의 각급 학교(유치원 제외) 1학년 신입생

지원금액 1인당 30만 원(바우처 포인트), 초·중·고 입학 시 각 1회 지급

지원금 사용범위 가방, 신발, 학용품 등 교육활동 준비 물품
※ 체육복구입비 및 교복구입비는 교육청 사업과 중복으로 다자녀 학생 입학 준비물품 구입비 지원 항목에서 제외

신청방법 지원대상자가 입학한 학교의 가정통신문 안내에 따라 신청서 및 증빙서류, 개인정보 수집, 이용 및 제3자 제공 동의서를 학교로 제출, 추후에 카드발급 진행

지원방법 신청서 및 제출서류 검토 후 신청자 명의의 '경상남도 교육청 다자녀 지원카드'에 바우처 포인트 지급

2 국민연금 출산 크레딧

국민연금공단 콜센터
☎1355

지원대상 2008. 1. 1. 이후 둘째 이상의 자녀를 출산(입양)한 국민연금 가입자

지원금액 자녀의 수에 따라 국민연금 가입기간(최대 50개월)을 추가 인정
› 둘째 자녀 12개월, 셋째 자녀 이상은 1명당 18개월씩 추가

신청방법 노령연금수급권 취득 시 국민연금공단에 가족관계증명서 제출

3 다자녀가정 대출플러스

시립도서관
☎749-5982

지원대상 진주시에 주소를 둔 18세 이하 두 자녀 이상 가정

지원내용 가족구성원 1인 대출권수 및 기간 확대(10권/21일)

신청방법 신분증, 주민등록등본 구비하여 시립도서관 방문 후 신청서 작성

4 가족회원 서비스

시립도서관
☎749-5982

지원대상 2인 이상 도서관 대출회원으로 등록한 가족

지원내용 본인의 회원증으로 등록된 가족 구성원 수만큼 도서 대출

신청방법 시립도서관 홈페이지에서 신청 → 직원이 구비서류 확인 후 승인
※ 구비서류 : 회원증, 신분증, 주민등록등본

5 경남 아이 다누리카드

인구청년정책관
☎749-8108

신청대상 경남에 주소를 두고 막내가 19세 미만인 경상남도 거주 두 자녀 이상 가정(임신 가정 포함)

신청기간 연중 수시

지원내용 가맹업체(교육기관, 의료기관, 공공시설 등) 이용 시 할인 등

신청방법 NH농협은행 방문하여 신용카드 또는 체크카드로 발급
※ 자세한 사항은 홈페이지(https://gnidanuri.or.kr) 참조

6 다자녀가정 주택 전세자금 대출이자 지원

주택경관과
☎749-8941

지원대상 진주시에 주민등록을 한 무주택 다자녀 가구

지원조건
- 두 자녀 이상 양육, 막내가 18세 이하
- 기준 중위소득 180% 이하
- 주택 전세자금 대출을 받은 가구

지원제외 기초생활보장수급자, 공공임대주택 거주 등

지원내용 주택 전세자금 대출 잔액의 1.5%, 최대 100만 원 지원(연 1회)

신청기간 2월 중

7 대학 평생교육원 학습자 학습비 지원

평생학습관
☎749-4865

지원대상 진주시 관내 거주하는 소외계층(저소득계층, 장애인, 결혼 이민자 및 다문화가정, 조손가정, 한부모가정, 외국인 근로자, 다자녀가정, 국가유공자 및 부양가족, 독립유공자 및 부양가족, 병역명문가예우대상자 등)
※ 다자녀**(두 자녀 이상)** 신청은 **막내가 2008. 1. 1. 이후 출생**

지원내용 관내 3개 대학 평생교육원에서 수료한(출석률 70% 이상) 학습자에게 수강료 최대 60% 지원

신청기간 상·하반기 각 1회

신청방법 각 대학 평생교육원에 지원대상에 해당하는 증명서 및 신청서 제출
(국민기초생활수급자, 차상위계층 증명서, 장애인 복지카드 및 증명서, 가족관계증명서, F-6비자, 한부모가족증명서, 국가유공자증 또는 보훈청 발급증명서 및 가족관계증명서, 독립유공자증, 병역명문가증 등)

8 평생학습관 교육과정 수강료 경감

평생학습관
☎749-5952

지원대상 진주시에 주소를 둔 자녀가 2명 이상이고 18세 미만인 자녀가 있는 가정

지원내용 평생학습관 교육 과정 수강생이 다자녀가정일 경우 연 1회 한 과목에 한하여 수강료 20% 감면

신청기간 교육 수강생 확정자 발표 후 수강료 납부 기간 내

신청방법 온라인(진주시통합예약시스템 https://www.jinju.go.kr/yeyak/main.web)
접수 시 자동 검증을 거치거나 다자녀 가족관계 증빙서류 제출

9 세 자녀 이상 전기요금 경감

한국전력공사 콜센터
☎123

지원대상 주민등록표상 세대주와의 관계가 '자(子)' 또는 '손(孫)'이 각각 3인 이상 표시된 주택용 가구(자(子) 또는 손(孫) 나이 만 18세까지 대상 적용)

지원내용 해당 월 주택용 전기요금의 30% 할인(월 1만6천 원 한도)

적용기간 신청일로부터 지원대상 요건 미충족 시까지

신청방법 전화(한전 콜센터 ☎123), 방문(한전지사, 주소지 읍·면사무소 및 동행정복지센터), 온라인(한전ON 홈페이지(online.kepco.co.kr))

10 세 자녀 이상 도시가스요금 경감

㈜지에스이
☎1577-1169

지원대상 주민등록표상 세대주와의 관계가 '자(子)' 또는 '손(孫)'이 각각 3인 이상 표시된 주거용 주택가구
※ 18세 미만의 '자(子)' 또는 '손(孫)'의 확인이 주민등록표상으로 불가능할 경우 가족관계증명서로 대체 가능

지원내용 도시가스 사용료 정액 할인

취사용 사용가구	취사·난방용 사용가구	
	동절기(12~3월)	하절기(4~11월)
420원 / 월	18,000원 / 월	2,470원 / 월

신청방법 방문(주소지 읍·면사무소 및 동행정복지센터, 도시가스 회사), 온라인 신청(www.yesgse.com)

11 자동차 취득세 감면

차량등록사업소
☎749-4686

감면대상 18세 미만 자녀 2명 이상을 양육하는 가정

감면내용 자동차 1대에 대하여 취득세 면제 또는 감면

구 분	세 자녀(기존)	두 자녀(2025년 신설)
6인승 이하 승용자동차	**100% 감면** (최대 140만 원 공제)	**50% 감면** (단, 취득세액 140만 원 초과 시 최대 70만 원 공제)
그 외 자동차	**100% 감면** (단, 취득세액 200만 원 초과 시 취득세액의 15% 부과)	**50% 감면**

신청방법 차량등록사업소 방문 신청

구비서류 지방세감면신청서, 가족관계증명서(상세), 혼인관계증명서(이혼가정인 경우)

12 다자녀 전세임대 주택

LH 전세임대 콜센터
☎1670-0002

사업내용 젊은 계층의 주거 부담을 덜기 위해 교통이 편리하거나 직장·학교가 가까운 곳에 건설하여 저렴하게 공급하는 공공 임대주택

지원대상 두 명 이상의 직계비속(태아 포함.「민법」상 미성년자로 한정)을 양육하는 가구, 입주자 모집 공고일로부터 최근 2년 이내 출산한 자녀(태아, 2년 이내 출생한 입양자 포함)가 있는 가구

지원자격 무주택 세대구성원으로서 생계·의료·주거·교육급여수급자, 차상위계층, 보호대상 한부모가족, 해당 세대 월평균 소득이 전년도 도시근로자 가구원 수별 가구당 월평균 소득의 70% 이하이고 국민임대주택 자산기준 충족

- 2023.3.28. 이후 출생한 자녀가 있을 경우 자산기준 가산 적용
  1인일 경우 10%p, 2인 이상(기준일 이후 출산 자녀 있을 시 기준일 이전 출생한 기존 미성년자녀도 포함)일 경우 20%p 가산
  (단, 주택공급 신청자 또는 동 배우자와 같은 세대별 주민등록표에 등재된 경우에 한함)

임대조건 입주자 부담

- 임대보증금 : 지원한도액 범위 내 전세보증금의 5%
- 월 임 대 료 : 전세금에서 임대보증금을 뺀 나머지 금액에 대한 연 1.2~2.2% 이자

지원한도 진주시 1억5백만 원(수도권 1억5천5백만 원 / 광역시 1억2천만 원)
※ 태아가 아닌 미성년 자녀가 2명을 초과할 경우, 초과하는 자녀당 2천만 원 추가 지원

임대기간 최초 2년
재계약 시점에 적용되는 입주 자격요건 충족 시 2년 단위로 9회 재계약 가능(최장 20년 거주)

신청방법 LH청약플러스(apply.lh.or.kr)
※ 자세한 사항은 LH청약플러스(apply.lh.or.kr) 참조

*** 위 모든 사항은 2026년 기준이므로 향후 달라질 수 있음**



III

생애주기별 서비스

감면 지원

상수도요금 감면 ①
상수도요금 감면 ②
공영주차장 주차요금 경감
진주미래인재학습지원센터 수강료 경감
평생학습관 교육과정 수강료 경감
체육시설 사용료 경감
진주시립이성자미술관 관람료 감면
진주익룡발자국전시관 관람료 감면

진주청동기문화박물관 관람료 감면
진주실크박물관 관람료 감면
진주남강유등전시관 관람료 감면
물빛나루쉼터 김시민호 이용료 면제 및 감면
진양호동물원 입장료 감면
대가족 전기요금 경감
장난감은행 연회비 면제

1 상수도요금 감면 ①

수도과
☎749-5815

감면대상 진주시에 주소를 둔 세 자녀 이상인 가구로서 막내가 18세 이하인 가구

감면내용 가구당 월 사용량의 10m³에 해당하는 금액 감면
※ 10m³ 미만인 경우에는 실제 사용량에 해당하는 금액 감면

감면기간 막내가 18세에 해당하는 월까지

신청방법 방문(주소지 읍·면사무소, 동행정복지센터) 신청

구비서류 고지서, 신청서, 신분증, 주민등록등본(필요시 가족관계증명서)

2 상수도요금 감면 ②

수도과
☎749-5815

감면대상 「국민기초생활보장법」에 따른 기초생활수급자 가구
「장애인복지법」에 따른 장애 정도가 심한 장애인이 속한 가구
「국가유공자 등 예우 및 지원에 관한 법률」에 따른 국가유공자가 속한 가구
「한부모가족지원법」에 따른 한부모가족인 가구

감면내용 가구당 월 사용량의 5m³에 해당하는 금액
※ 5m³ 미만인 경우에는 실제 사용량에 해당하는 금액 감면

신청방법 방문(주소지 읍·면사무소, 동행정복지센터) 신청

구비서류 고지서, 신청서, 신분증, 해당 증명서

3 공영주차장 주차요금 경감

교통행정과
☎749-8725

지원대상 진주시에 주소를 둔 두 자녀 이상 가정

지원내용 공영주차장 주차요금 50% 경감

적용기간 막내가 18세가 끝나는 해당 월까지

적용방법 공영유료주차장 이용 시 주민등록등본, 가족관계증명서 또는
경남 아이 다누리카드를 제시하여 두 자녀 이상 가정 증명

4 진주미래인재학습지원센터 수강료 경감

교육인재과
☎749-4872

지원대상 진주시에 주소를 둔 가정의 둘째 자녀부터 지원

지원내용 진주미래인재학습지원센터 프로그램 수강료의 50% 경감

신청방법 온라인 수강신청 후 주민등록등본(필요시 가족관계증명서) 제출

5 평생학습관 교육과정 수강료 경감

평생학습관
☎749-5952

지원대상 진주시에 주소를 둔 자녀가 2명 이상이고, 18세 미만인 자녀가 있는 가정

지원내용 평생학습관 교육 과정 수강생이 다자녀 가정일 경우 연 1회 한 과목에 한하여 수강료의 20% 감면

신청기간 교육 수강생 확정자 발표 후 수강료 납부 기간 내

신청방법 온라인(진주시통합예약시스템 https://www.jinju.go.kr/yeyak/main.web) 접수 시 자동 검증을 거치거나 다자녀 가족관계 증빙서류 제출

6 체육시설 사용료 경감

체육진흥과
☎749-8612

지원대상 진주시에 주소를 둔 두 자녀 이상 가정

지원내용 체육시설 사용료 50% 경감
※ 진주실내수영장, 진주생활체육관, 문산실내체육관 등 공공체육시설

적용기간 막내가 18세가 끝나는 해당 월까지

신청방법 해당 체육시설 이용 등록 시 주민등록등본(필요시 가족관계증명서)을 지참하여 방문

7 진주시립이성자미술관 관람료 감면

문화시설사업소
☎749-3661

지원대상 한 자녀 이상 가정

지원내용 관람료 50% 감면

적용기간 자녀가 18세가 끝나는 해당 월까지

이용방법 미술관 방문 시 가족관계증명서 등(다자녀가정임을 증명할 수 있는 서류)을 지참하여 방문

8 진주익룡발자국전시관 관람료 감면

문화시설사업소
☎749-7401

지원대상 한 자녀 이상 가정

지원내용 관람료 50% 감면

적용기간 자녀가 18세가 끝나는 해당 월까지

이용방법 전시관 방문 시 가족관계증명서 등(다자녀가정임을 증명할 수 있는 서류)을 지참하여 방문

9 진주청동기문화박물관 관람료 감면

문화시설사업소
☎749-5172

지원대상 한 자녀 이상 가정

지원내용 관람료 50% 감면

적용기간 자녀가 18세가 끝나는 해당 월까지

이용방법 박물관 방문 시 가족관계증명서 등(다자녀가정임을 증명할 수 있는 서류)을 지참하여 방문

10 진주실크박물관 관람료 감면

문화시설사업소
☎749-6878

지원대상 한 자녀 이상 가정

지원내용 관람료 50% 감면

적용기간 자녀가 18세가 끝나는 해당 월까지

이용방법 박물관 방문 시 가족관계증명서 등(한 자녀 이상 가정임을 증명할 수 있는 서류)을 지참하여 방문

11 진주남강유등전시관 관람료 감면

문화시설사업소
☎762-8583

지원대상 한 자녀 이상 가정

지원내용 관람료 50% 감면

적용기간 자녀가 18세가 끝나는 해당 월까지

이용방법 전시관 방문 시 가족관계증명서 등(다자녀가정임을 증명할 수 있는 서류)을 지참하여 방문

12 물빛나루쉼터 김시민호 이용료 면제 및 감면

관광진흥과
☎749-8597

이용료 면제

지원대상 보호자를 동반한 36개월 이하 어린이, 진주시에 주민등록이 되어 있는 65세 이상 노인

지원내용 이용료 면제

신청방법 물빛나루쉼터 홈페이지 참조 https://www.jinju.go.kr/cruiseship/

이용료 감면

지원대상 두 자녀 이상 가정

지원내용 감면(50%)

적용기간 자녀가 18세가 끝나는 해당 월까지

신청방법 방문 시 가족관계증명서 등(두 자녀 이상 가정임을 증명할 수 있는 서류)을 지참하여 방문 또는 물빛나루쉼터 홈페이지 참조 https://www.jinju.go.kr/cruiseship/

13 진양호동물원 입장료 감면

진양호공원사업소
☎749-6969

지원대상 두 자녀 이상 가정

지원내용 입장료 50% 감면(경남 아이 다누리카드 소지자 및 동반가족 무료)

적용기간 막내가 18세가 끝나는 해당 월까지

이용방법 동물원 방문 시 가족관계증명서 등(다자녀가정임을 증명할 수 있는 서류)을 지참하여 방문

14 대가족 전기요금 경감

한국전력공사 콜센터
☎123

지원대상 주민등록표상 가구원 수가 5인 이상인 주택용 가구

지원내용 해당 월 주택용 전기요금의 30% 할인(월 1만6천 원 한도)

적용기간 신청일부터 지원 대상 요건 미충족 시까지

신청방법 전화(한전 콜센터 ☎123), 방문(한전지사, 주소지 읍·면사무소, 동행정복지센터), 온라인(한전ON 홈페이지(online.kepco.co.kr))

15 장난감은행 연회비 면제

아동보육과
☎749-5435

지원대상 진주시에 주민등록 주소를 둔 두 자녀 이상 장난감은행 이용 가정

지원내용 장난감은행 회원가입 연회비 20,000원 면제

이용방법 장난감은행 회원가입 시 신분증, 주민등록등본, 가족관계증명서(해당자) 지참하여 방문



III

생애주기별 서비스

어르신 지원

기초연금 지급
효도수당 지급
저소득층 노인 시력 찾아드리기 사업
독거노인·장애인 응급안전 안심서비스 사업
노인맞춤 돌봄서비스
치매환자 조기검진 지원
치매치료 관리비 지원
치매환자 돌봄물품 제공
어르신 인공관절 수술비 지원
어르신 틀니·임플란트 지원

60~64세 저소득층 임플란트 지원
어르신 폐렴구균 국가예방접종 지원
어르신 인플루엔자, 코로나19 국가예방접종 지원
노인가장세대 지원
저소득 거동불편 재가노인 식사배달 사업
기존주택 전세임대주택
의료·요양 통합돌봄 사업
노인맞춤돌봄서비스 수행기관 운영
진주시 치매안심센터 운영

1 기초연금 지급

노인복지과
☎749-8545

지원대상 65세 이상인 자로 소득인정액이 선정기준액 이하인 자
※ 65세 생일이 속한 달의 1개월 전 초일부터 신청 가능

지급기준 선정기준액 단독가구 247만 원(부부가구 395.2만 원) 이하

지원내용 단독 최저 34,970~349,700원 / 부부 최저 69,940~559,520원

신청방법 방문(전국 읍·면사무소, 동행정복지센터, 국민연금공단지사), 온라인(복지로)

구비서류 신분증, 사회보장급여 신청서, 금융정보제공동의서, 소득재산신고서, 통장 사본, 기초연금 수급희망 이력관리 신청서, 기타 서류(상담 후 추가서류 제출 발생할 수 있음)

2 효도수당 지급

노인복지과
☎749-8545

지원대상 진주시 거주 4세대(世代) 이상이 함께 사는 가정의 실제 부양자
※ 진주시 내 동일 주소지에 4세대 이상의 직계 존·비속이 1년 이상 주민등록이 되어있고 실제 거주하고 있으며, 효도수당 수급을 신청한 자

지원내용 70세 이상 직계존속(효도대상자) 1인당 월 3만 원(3인 이내)

신청방법 방문(읍·면사무소, 동행정복지센터)

구비서류 신분증, 신청서, 주민등록등본(동일 주소 세대분할의 경우 각 1부), 통장 사본(신청인 명의)

3 저소득층 노인 시력 찾아드리기 사업

건강증진과
☎749-6670

지원대상 60세 이상 의료급여수급권자 및 건강보험료 하위 50% 이하

지원내용 안과검진(4만5천 원 이내) 및 개안수술(150만 원 이내)

신청기간 연중(예산 소진 시 조기 마감)

신청방법 보건소 건강증진과 방문 접수
※ 반드시 수술 전 사전신청 완료 후 지원 가능(수술 후 소급지원 불가)
※ 재발, 합병증 치료비 지원 불가

4 독거노인·장애인 응급안전 안심서비스 사업

노인복지과
☎749-8492

지원대상 혼자 살고 있는 65세 이상의 노인, 기초생활수급자·차상위·기초연금수급자 중 한명이 질환이 있거나 모두 75세 이상인 노인부부 가구, 조손 가구, 장애인활동지원수급자 등

지원내용 댁내 장비(응급호출기, 게이트웨이, 화재·가스·활동량 감지기) 설치를 통한 응급상황 발생 시 119 신고체계 구축

신청기간 연중

신청방법 방문(수행기관 - 진주노인통합지원센터, 읍·면사무소, 동행정복지센터)

5 노인맞춤 돌봄서비스

노인복지과
☎749-8492

지원대상 65세 이상 기초생활수급자, 차상위계층, 기초연금수급자 중 독거·조손·고령부부 등 돌봄이 필요한 노인, 신체적 기능 저하, 정신적 어려움 등으로 돌봄이 필요한 노인

지원내용 안전지원, 사회참여, 생활교육, 일상생활지원 등의 직접서비스, 1개월 미만의 퇴원환자 단기집중 서비스 및 민간(후원)자원 연계서비스

신청기간 연중

신청방법 본인 신청(주소지 읍·면사무소 및 동행정복지센터 방문), 대리 신청(신청자의 친족, 이해관계인 및 수행기관이 신청자 주소지 읍·면사무소 및 동행정복지센터 방문)

6 치매환자 조기검진 지원

치매정신건강과
☎749-4902

지원대상 치매로 진단받지 않은 모든 시민

지원내용 인지선별검사(CIST) 무료 시행

신청기간 연중

신청방법 방문(보건소 치매정신건강과, 서부보건지소, 마을건강센터)
※ 마을건강센터 : 09:00~12:00 검사 가능

7 치매치료 관리비 지원

치매정신건강과
☎749-4908

지원대상 치매치료약 복용자, 기준 중위소득 140% 이하인 진주시에 주민등록 주소를 둔 어르신

지원내용 치매치료 관리비 보험급여분 중 본인부담금(치매 약제비+약 처방 당일의 진료비)
※ 비급여 항목은 제외

지원금액 월 최대 3만 원(연 36만 원) 내 실비 지원
※ 지원 선정한 달부터 진료 및 약 처방한 실비에 한함

신청기간 연중

신청방법 전화 상담 후 방문 접수(보건소 치매정신건강과)

8 치매환자 돌봄물품 제공

치매정신건강과
☎749-4911

지원대상 진주시에 주민등록 주소를 둔 치매 등록 환자

지원내용 다회용품 꾸러미 신규 신청 시 지급
※ 지급 품목(방수매트, 요실금 팬티, 인지강화용품 등) 변경될 수 있음

신청기간 연중

신청방법 전화 상담 후 방문 접수(보건소 치매정신건강과)

9 어르신 인공관절 수술비 지원

건강증진과
☎749-6674

지원대상 60세 이상 의료급여수급권자 및 건강보험료 하위 50% 이하

지원내용 만성 퇴행성관절염으로 인한 무릎, 고관절 인공관절 치환술 의료비 지원
(한쪽 관절당 100만 원 이내 지원(초과금액 본인 부담))

신청기간 연중(예산 소진 시 조기 마감)

신청방법 보건소 건강증진과 문의 전화 후 방문 접수
※ 반드시 수술 전 사전접수 완료 후 지원 가능(수술 후 소급지원 불가)
※ 일반적 수술에 한하며 시술 및 로봇수술 등은 지원 불가

10 어르신 틀니·임플란트 지원

건강증진과
☎749-6693

지원대상 65세 이상 의료급여수급권자 및 차상위 본인부담경감대상자, 건강보험료 하위 50% 이하

지원내용 급여 적용 틀니, 임플란트(최대 2개) 본인부담금 및 사후관리비 지원

신청기간 연중(예산 소진 시 조기 마감)

신청방법 방문(보건소 구강보건센터, 주소지 읍·면사무소 및 동행정복지센터)

11 60~64세 저소득층 임플란트 지원

건강증진과
☎749-6695

지원대상 60~64세 의료급여수급권자 및 차상위 본인부담경감대상자, 건강보험료 하위 50% 이하

지원내용 비급여 임플란트 최대 2개 시술비용 지원대상별 차등 지원

신청기간 연중(예산 소진 시 조기 마감)

신청방법 방문(보건소 구강보건센터, 주소지 읍·면사무소 및 동행정복지센터)

12 어르신 폐렴구균 국가예방접종 지원

보건행정과
☎749-5755

접종대상 65세 이상 연령에서 폐렴구균 예방접종을 맞지 않으신 어르신
※ 생년월일에 관계없이 주민등록상 출생연도(1961. 12. 31. 이전 출생자)를 적용

접종시기 및 지원내용 연중 무료접종 가능

접종백신 및 횟수 23가 다당질백신(PPSV23), 1회 접종
※ 65세 이전 폐렴구균을 접종한 이력이 있는 경우 접종 가능 여부 사전 문의

접종기관 어르신 폐렴구균 국가예방접종 위탁의료기관

구비서류 신분증(주민등록증, 운전면허증 등) 지참
※ 위탁의료기관 확인 : 예방접종도우미 홈페이지(http://nip.kdca.go.kr) → '지정의료기관 찾기' 참조

13 어르신 인플루엔자, 코로나19 국가예방접종 지원

보건행정과 ☎749-5755

접종대상 65세 이상 어르신에서 매 절기 1회 지원
- 2025-2026절기접종(25.10.~26.4.) : 1960.12.31.이전 출생자
- 2026-2027절기접종(26.10.~27.4.) : 1961.12.31.이전 출생자

접종시기 및 지원내용 매년 10~4월, 인플루엔자 및 코로나19 백신 각 1회 무료접종 지원

접종기관 어르신 인플루엔자 및 코로나19 예방접종 위탁의료기관

구비서류 신분증(주민등록증, 운전면허증 등) 지참
※ 위탁의료기관 확인
: 예방접종도우미 홈페이지(http://nip.kdca.go.kr) → '지정의료기관 찾기' 참조

14 노인가장세대 지원

노인복지과 ☎749-8545

지원대상 65세 이상 저소득(차상위계층) 독거노인, 노인부부가구, 조손가정 등 노인가장세대
※ 유사사업(한전 전기요금할인, 에너지 바우처 등) 대상자 제외

지원내용 저소득 노인가장세대 선정하여 폭염 및 한파 대비 냉방경비 4만 원(연 1회), 난방경비 8만5천 원(연 1회) 지원

신청기간 7월, 11월

신청방법 본인 신청(주소지 읍·면사무소 및 동행정복지센터 방문), 읍·면사무소 및 동행정복지센터에서 대상자 선정

15 저소득 거동불편 재가노인 식사배달 사업

노인복지과 ☎749-8492

지원대상 무료경로식당이 어려운 60세 이상 저소득 거동불편 재가노인

지원내용 도시락(1일 1인 1식 지원, 각 가정 방문 배달), 밑반찬(매주 1회 지원, 지정된 요일에 각 가정 방문 배달)

신청기간 연중

신청방법 방문 신청(주소지 읍·면사무소 및 동행정복지센터)

16 기존주택 전세임대주택

LH 전세임대 콜센터
☎1670-0002

사업내용 젊은 계층의 주거 부담을 덜기 위해 교통이 편리하거나 직장·학교가 가까운 곳에 건설하여 저렴하게 공급하는 공공 임대주택

지원자격 무주택 세대구성원이면서 생계·의료·주거·교육급여수급자, 보호대상 한부모가족, 주거지원 시급가구, 기초생활수급자 또는 차상위계층에 해당하는 고령자(65세 이상), 해당 세대 월평균 소득이 전년도 도시근로자 가구원 수별 가구당 월평균 소득 70% 이하이고 영구임대주택 자산기준 이하인 장애인 등

※ 2023.3.28. 이후 출생한 자녀가 있을 경우 자산기준 가산 적용
1인일 경우 10%p, 2인 이상(기준일 이후 출산 자녀 있을 시 기준일 이전 출생한 기존 미성년자녀도 포함)일 경우 20%p 가산
(단, 주택공급 신청자 또는 동 배우자와 같은 세대별 주민등록표에 등재된 경우에 한함)

* 2024년 기준 총자산 241백만 원 / 자동차 3,708만 원(공고문 확인 필수)

임대조건 입주자 부담

- 임대보증금 : 지원한도액 범위 내 전세보증금의 5%
- 월 임 대 료 : 전세금에서 임대보증금을 뺀 나머지 금액에 대한 연 1.2~2.2% 이자

지원한도 진주시 7천만 원(수도권 1억3천만 원 / 광역시 9천만 원)

임대기간 최초 2년

› 재계약 시점에 적용되는 입주 자격요건 충족 시 2년 단위로 14회 재계약 가능 (최장 30년 거주)

※ 재계약 당시 65세 이상 또는 「장애인고용촉진 및 직업재활법」 제2조에 따른 중증장애인 및 1순위 요건을 갖춘 입주자는 재계약 횟수를 제한하지 않음

신청방법 방문(읍·면사무소 및 동행정복지센터)

※ 자세한 사항은 LH 청약플러스(apply.lh.or.kr) 참조

*** 위 모든 사항은 2026년 기준이므로 향후 달라질 수 있음**

17 의료·요양 통합돌봄 사업

노인복지과
☎749-8419

지원대상 노쇠·장애·질병·사고 등으로 일상생활 유지에 어려움이 있어 복합적 지원이 필요한 노인, 장애인 및 지자체장이 필요성을 인정하는 사람

지원목적 살던 곳(지역)에서 건강한 생활을 영위할 수 있도록 지원

지원내용 보건의료, 건강관리, 장기요양, 일상돌봄 등

신청기간 연중

신청방법 신청자 주소지 읍·면사무소, 동행정복지센터, 국민건강보험공단 지사 등

18 노인맞춤돌봄서비스 수행기관 운영

노인복지과
☎749-8492

취약노인에게 맞춤형 돌봄서비스를 제공하여 안정적인 노후생활 보장, 노인의 기능·건강 유지 및 악화 예방

이용대상 노인맞춤돌봄서비스 수혜자

지원내용 돌봄이 필요한 노인에게 맞춤형 돌봄서비스 제공

수행기관 현황

구분	수행기관명	지 역	소 재 지	연락처
1권역	진양 노인통합지원센터	명석면, 대평면, 수곡면, 천전동, 평거동	명석면 진주대로 2116	☎ 743-3466
2권역	진주 노인통합지원센터	문산읍, 내동면, 정촌면, 금곡면, 상대동, 상평동, 초장동	장재새미길53번길 35 (장재동)	☎ 761-0086
3권역	나누리 노인통합지원센터	대곡면, 금산면, 중앙동, 하대동, 이현동, 충무공동	집현면 신당길 300-50	☎ 762-1011
4권역	공덕의집 노인통합지원센터	집현면, 미천면, 성북동, 상봉동, 신안동	의병로 65, 2층(상봉동)	☎ 744-6557
5권역	하늘마음 노인통합지원센터	진성면, 일반성면, 이반성면, 사봉면, 지수면, 판문동, 가호동	문산읍 월아산로 2116, 2층	☎ 763-2553

19 진주시 치매안심센터 운영

치매정신건강과
☎749-5778

치매 조기검진, 치매치료 관리비 및 조호물품 지원, 치매 대상자 맞춤형 프로그램 운영으로 지역 내 치매 원스톱서비스 제공

이용시간 매주 월~금 09:00~18:00(점심시간 12:00~13:00 제외)

위 치 진주시 월아산로 2026, 경상남도 서부청사 1층(초전동)

홈페이지 https://jinju.nid.or.kr/

주요시설 프로그램실(인지교실, 가족교실, 힐링교실), 상담실, 검진실

주요내용

구 분	주 요 내 용
치매조기발견	• 무료 선별검사 • 진단검사 : 선별검사 결과가 '인지저하'인 자 혹은 '정상'이나 치매 의심증상이 뚜렷하여 진단검사가 필요하다고 판단되는 자를 대상으로 검사 예약 후 협력 의사 상담
치매환자 지원	• 치 매 환 자 쉼 터 : 중증화예방을 위한 인지자극 프로그램(주 2회, 3시간) • 배회가능 어르신 :지문등록, 인식표 또는 스마트 태그 지급 • 치매치료관리비 : 월 최대 3만 원 내 실비 지원(소득조사 필요) • 조 호 물 품 제공 : 다회용품 꾸러미 신규 신청 시 지급 • 맞춤형사례관리 : 대상군별(긴급, 중점, 일반) 자원연계
치매가족 및 보호자 지원	• 가족교실·자조모임·힐링 프로그램 : 상시모집
예방 및 인식개선 사업	• 예방 및 인지강화 교실 : 경로당, 복지관 선정 후 운영 • 치매파트너 및 파트너플러스 신청 : 상시모집

IV. 전 주기 지원 및 이용시설

1 경남도민연금

인구청년정책관
☎749-8032

- **지원대상**
  - 소득이 있는 진주시민(주민등록 주소 기준)
  - 40세 이상 55세 미만인 자(1971. 1. 1. ~ 1985. 12. 31. 출생자)
  - 가입자 본인의 연 소득금액이 93,524,227원 이하인 자
  - 개인형퇴직연금(IRP) 가입자격 요건을 갖춘 자
- **지원내용** 개인 연간 납입액 8만 원당 2만 원 지원(자유 납입)
- **지원금액** 연간 최대 24만 원(10년간 최대 240만 원)
- **모집인원** 진주시 2,990명(경남 전체 30,000명)
- **사업기간** 2026. 1. ~ 12.
- **신청방법** 「경남도민연금 홈페이지」 신청

2 통합문화이용권 [문화누리카드]

문화예술과
☎749-8576

- **신청자격** 기초생활수급자·차상위계층(6세 이상, 2020. 12. 31. 이전 출생자)
- **신청방법**
  - 방　문 : 전국 읍·면사무소 및 동행정복지센터
  - 온라인 : www.mnuri.kr 또는 문화누리카드 앱 다운로드
- **지원금액** 1인당 연간 15만 원의 바우처카드 발급 + **생애주기별 1만 원 추가 지원**
  ※ 생애주기별 추가 지원 대상 : 청소년기(13~18세), 준고령기(60~64세)
- **사 용 처** 공연·영화·전시 관람·도서 구입, 시외·고속버스, 철도 등 문화예술·여행·체육의 다양한 분야에서 사용 가능

문화누리

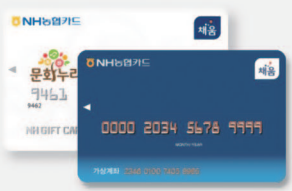

3 진주시 가족센터

여성가족과
☎749-5443

- **일반가족의 삶의 질 향상과 다문화가족의 안정적인 조기 정착을 위한 통합적 가족지원사업 제공**
- 위　　치　진주시 진양호로 305(신안동)
- 홈페이지　https://jinju.familynet.or.kr/center/index.do
- 사업내용　가족(다문화) 지원사업, 아이돌봄 지원사업, 공동육아나눔터 운영
- 주요 프로그램

구분	주요 프로그램	문의처
가족·다문화 지원사업	**맞춤형 가족지원서비스** - 가족지원프로그램, 온가족보듬(취약위기가구 지원)사업 - 다문화가족 자녀지원사업, 다문화가족 자립 지원사업 **다문화가족 특성화사업** - 결혼이민자 역량강화(한국어) 교육, 방문교육사업 - 언어발달 지원사업, 통번역서비스 사업, 이중언어 가족환경조성 사업 등	☎ 749-5443
아이돌봄 서비스	시간제 돌봄(일반형, 종합형), 종일제 돌봄(영아돌봄), 질병 감염 아동 돌봄	☎ 749-5446
공동육아나눔터	양육 정보 공유, 육아품앗이, 놀이방, 북카페 운영시간 - 신안동 공동육아나눔터 : 매주 월~금 10:00~18:00 - 가호동 공동육아나눔터 : 매주 화~일 10:00~18:00 - 성북동 공동육아나눔터 : 매주 화~토 10:00~18:00	☎ 749-6289(신안동) ☎ 749-7409(가호동) ☎ 749-7410(성북동)

4 진주시정신건강복지센터

치매정신건강과
☎749-5774

- **정신질환자 환자 조기 발견 및 적기치료, 응급상황에 대한 적극적인 대응 등 정신질환에 대한 체계적인 관리 제공**
- 위　　치　진주시 문산읍 월아산로 983, 1층
- 이용시간　매주 월~금 09:00~18:00(점심시간 12:00~13:00 제외)
- 홈페이지　http://jinjumind.com/
- 문 의 처　☎055-759-0805~6
- 주요내용

구분	주 요 내 용
정신건강증진사업	• 정신건강상담(우울, 불안, 자살사고 등) - 전화, 방문상담 • 정신건강 무료상담소(정신건강의학과 전문의, 전공의) 상담(주 2회) • 생애주기별, 생활터별 정신건강증진 교육 및 홍보 캠페인 • 심리상담바우처사업(전국민 마음투자 지원사업) 의뢰서 발급 • 재난심리지원
중증정신질환자 관리사업	• 중증정신질환자 관리(사례관리 등) • 주간재활 프로그램 운영(장년 주 3회, 청년 주 1회) • 정신질환자 성인 의료비 신청 접수 • 응급위기 개입
아동·청소년 정신건강증진사업	• 아동·청소년 집단교육 및 프로그램 제공 : 정신건강 문제에 어려움이 있는 초·중·고등학생, 지역아동센터 등록회원 • 아동·청소년 심층사정평가
자살예방사업	• 자살고위험군 등록 관리 및 연계상담 • 자살유족 원스톱 서비스 지원 사업

5 심리상담 바우처 사업 [전국민 마음투자 지원사업]

치매정신건강과
☎749-4896

- **지원대상** 우울·불안 등 정서적 어려움으로 심리상담이 필요한 자
- **지원내용**
  - 서비스 제공 횟수 및 시간 : 총 8회, 회당 50분 이상
  - 서비스 단가 : 1회당 1급 유형 8만 원, 2급 유형 7만 원
  - 본인부담금 : 정부지원금을 제외한 금액을 건강보험료 납부액에 따라 차등 부담(0~50%)
- **신청기간** 연중(예산 소진 시 조기 마감)
- **신청방법**
  - 방 문 : 주민등록상 거주지 읍·면사무소, 동행정복지센터
  - 온라인 : 복지로(www.bokjiro.go.kr)
  ※ 19세 이상 본인만 가능
- **홈페이지** 사회서비스 전자바우처 포털(www.socialservice.or.kr)
- **제공기관**

기관명	소재지	연락처
나루심리상담센터	동부로169번길 12, A동 505호(충무공동)	☎ 010-3874-1980
미소인상담소	진양호로 341, 2층(신안동)	☎ 920-6874
소헌마음연구소	에나로128번길 18, 7층 703호(충무공동)	☎ 762-1038
씨앗과나무 심리상담센터	개양로6번길 32, 1층(가좌동)	☎ 759-7939
진주마음챙김상담센터	강남로225번길 8, 2층(칠암동)	☎ 010-9759-3590
진주메디칼 심리상담센터	동부로169번길 12, A동 1707, 1708호(충무공동)	☎ 763-3007
톡톡심리상담센터	진주대로 857, 2층(주약동)	☎ 753-3033
해마음정신건강의학과의원	진주대로 880, 3층(칠암동)	☎ 754-3375
행복한심리언어상담센터	초전남로 59(초전동)	☎ 757-7776
흐름심리상담센터	에나로 146, 1607호(충무공동)	☎ 010-4809-9439
사이심리상담센터	동부로169번길 12, 1811호(충무공동)	☎ 010-4953-8637
경남가족상담교육원	신안로54번길 15-2, 2층(신안동)	☎ 745-2528

6 진주복지콜센터

복지정책과
☎754-1001

- **시민 중심의 통합복지서비스 제공을 위해 신청부터 복지서비스 정보제공 안내까지 종합적인 복지상담 창구 운영**
- **위 치** 진주시청 복지정책과 내(복지상담실)
- **이용대상** 진주시민 누구나
- **이용시간** (월~금) 09:00~18:00
- **상담분야** 복지, 보건, 주거, 고용, 주민생활편의증진 분야
- **이용방법**
  - 전 화 상 담 : ☎055-754-1001
  - 내 방 상 담 : (진주시청 4층 복지정책과 내) 통합복지상담실 운영
  - 온라인상담 : 카카오톡 플러스 친구 '진주복지톡TALK' 1:1 채팅상담



7 진주중독관리통합지원센터

치매정신건강과
☎749-5774

- **중독자 및 그 가족, 지역주민에게 중독에 대한 예방 교육과 중독자의 사회복귀 촉진을 위한 재활서비스를 제공**
- **위　　치** 진주시 월아산로 983, 2층
- **이용시간** (평일) 09:00 ~ 18:00
- **이용대상** 전 시민, 중독대상자 등
- **홈페이지** http://jinjuacc.org/page/02/main.php
- **문 의 처** ☎055-758-7801
- **주요내용**
  - 미등록, 고위험 중독대상자 상담 및 단기개입상담 서비스(SBIRT) 운영
  - 중독대상자 사례 관리
  - 생애주기별 중독폐해예방 교육 및 홍보 캠페인 운영
  - 대학생 중독예방 서포터즈 양성 교육
  - 주간재활 프로그램, 가족교육 및 가족 참여 프로그램

8 진주시립이성자미술관

문화시설사업소
☎749-3661

- **자연과 영원으로 향하는 꿈, 이성자 작가의 작품과 삶의 궤적을 담은 미술관**
- **위　　치** 진주시 에나로128번길 14(충무공동)
- **관람시간** 3~10월(09:00~18:00) / 11~2월(10:00~17:00)
  ※ 마감 30분 전까지 발권 가능
- **휴 관 일** 매주 월요일, 1월 1일, 설날, 추석 ※ 월요일이 공휴일인 경우 월요일 운영, 그 다음날 대체 휴관
- **관 람 료** 어른 2,000원, 청소년 1,000원, 어린이 500원
  ※ 관람료 면제 및 감면사항 홈페이지 참조, 매주 수요일(문화가 있는 날) 입장료 면제
- **홈페이지** http://www.jinju.go.kr/rheesjmuseum
- **주요시설 안내**

주요시설	내　　용
2층 제1전시실	메인 전시실로 다양한 기획전시 개최 공간 (공간을 분할하여 관람, 동선별로 다채로운 작품 감상 가능)
2층 제2전시실	보조전시실로 주제에 맞춘 테마 전시에 특화된 공간
1층 상설전시실	진주를 대표하는 이성자 작가의 대표작품을 상시적으로 소개하는 공간
아트샵	이성자 작가 기념품 및 미술관 입장권 판매 공간
기타시설	미술교육실, 야외무대, 수유실 등

9 진주청동기문화박물관

문화시설사업소
☎749-5172

- 국내 최대 규모의 청동기시대 유적지에서 만나는 진품 유물과 실감나는 체험형 전시
- 위　　치 진주시 호반로 1353(대평면)
- 관람시간 3~10월(09:00~18:00) / 11~2월(09:00~17:00)
  ※ 마감 30분 전까지 발권 가능
- 휴 관 일 매주 월요일, 매년 1월 1일, 설, 추석 당일
- 관 람 료 어른 1,000원 / 청소년 700원 / 어린이 500원
  ※ 관람료 감면 및 감면 사항은 홈페이지 참조, 매주 수요일(문화가 있는 날) 입장료 면제
- 홈페이지 https://www.jinju.go.kr/bronze.web
- 주요시설 안내

구분	시 설 물	운 영 현 황
전시시설	상설전시관	진주 대평리 출토 토기 등 진품 유물 400여 점 전시
	기획전시관	다양한 주제의 기획 전시 개최
	야외전시장	청동기시대 움집 재현(4기) 및 무덤 복원(20여 기)
	배움놀이터	청동기시대 생활상, 대평 특산품 등 다양한 주제의 교육
체험시설	실감영상관	청동기시대의 축제와 전쟁을 입체영상으로 상영
	AR드론 관측실	청동기시대 마을 디오라마를 증감현실로 체험
	XR망원경	증감현실과 가상현실을 통해 청동기시대의 생활상 체험
	VR옥공방	가상현실을 통한 청동기시대 옥 장신구 제작 체험
기타시설	홀로그램 뮤지컬	청동기시대의 모습을 홀로그램 뮤지컬로 재현
	옥방쉼터	아름다운 진양호의 풍광을 즐길 수 있는 휴게공간
	청동기카페	진양호와 야외전시장의 여유가 한 눈에 느껴지는 공간
	터널형 바닥분수	45m 규모의 곡선·직선 분수가 어우러진 물놀이형 수경시설



10 진주익룡발자국전시관

문화시설사업소
☎749-7401

- **천연기념물 '진주 충무공동 익룡·새·공룡발자국 화석산지'에 건립된 직접 보고 즐기는 화석 전시·체험 공간**
- **위　　치** 진주시 영천강로68번길 22(충무공동)
- **관람시간** 3~10월(09:00~18:00) / 11~2월(10:00~17:00)
  ※ 마감 30분 전까지 발권 가능
- **휴 관 일** 매주 월요일, 1월 1일, 설날, 추석 ※월요일이 공휴일인 경우 월요일 운영, 그 다음날 대체휴관
- **관 람 료** 어른 2,000원, 청소년 1,000원, 어린이 500원
  ※ 관람료 면제 및 감면사항 홈페이지 참조, 매주 수요일(문화가 있는 날) 입장료 면제
- **홈페이지** http://www.jinju.go.kr/ptero/
- **주요시설 안내**

주요시설	내　　용	주요 시설	내　　용
진주화석관	진주에서 발견된 다양한 동물들의 발자국 화석 전시	체험활동존	화석과 익룡을 소재로 한 다양한 만들기 및 체험프로그램 운영
익룡화석관	익룡 발자국 화석과 익룡 화석 모형 등 전시	수장고	진주에서 발견된 화석들의 보관·관리 공간
화석게임존	게임으로 즐기는 지구의 역사와 한반도의 화석, 공룡 생태 체험	보호각	화석 발견 현장을 보존한 보호시설
교육·영상관	전시관 애니메이션 및 자연유산 관련 영상 상영 및 교육	카페디노 진주	영천강이 내려다보이는 전시관 카페

11 진주실크박물관

문화시설사업소
☎749-6878

- **100년 전통의 진주실크 우수성을 알리고 지역 실크산업의 정체성을 계승·발전하기 위한 국내 유일의 실크 전문 박물관**
- **위　　치** 진주시 문산읍 월아산로 994
- **관람시간** (화~일) 10:00~18:00 ※ 마감 30분 전까지 발권 가능
- **휴 관 일** 매주 월요일, 1월 1일, 설날 및 추석 당일
- **관 람 료** 어른 2,000원, 청소년 및 군인 1,000원, 어린이 500원
  ※ 관람료 감면 및 감면 사항은 홈페이지 참조, 매주 수요일(문화가 있는 날) 입장료 면제
- **홈페이지** https://www.jinju.go.kr/jinjusilk
- **주요시설 안내**

구분	시 설 물	운 영 현 황
전시시설	상설전시실	「실크, 우리의 삶을 타고 흐르다(The Flow of silk)」 실크의 역사, 직조, 산업사, 과학, 다양성, 패턴 체험(인터랙티브 콘텐츠)
	기획전시실	「금기숙 작품전 - 비움을 엮다」 진주실크와 금기숙 작가의 조형 세계가 만나, 비움과 빛·공간을 엮어 동시대 섬유예술의 가능성을 펼치는 전시
	파노라마 영상실	진주실크의 섬세한 질감과 화려한 패션미를 3면 미디어아트를 통해 빛과 음악, 영상이 어우러진 공간에서 실크의 아름다움을 오감으로 체험
교육체험시설		대상별(어린이·가족, 청소년, 성인, 희망계층 등) 실크 관련 교육 및 체험 프로그램 운영 (누에고치 스노우볼 만들기, 실크 키링 등)

12 진주남강유등전시관

문화시설사업소
☎749-5973

- **연중 상시 유등을 관람 및 체험이 가능한 대한민국 최초의 유등전시관**
- **위 치** 진주시 망경로 207(망경동) **이용대상** 전 연령
- **운영시간** (화~일) 10:00~18:00 ※ 야간운영(3~11월) : 10:00~21:00
- **휴 관 일** 매주 월요일, 1월 1일, 설날 및 추석 당일
- **관 람 료** 일반 2,000원(6세 이하 및 65세 이상 무료, 진주시민 50% 할인)
  ※ 관람료 감면 및 감면 사항은 홈페이지 참조, 매주 수요일(문화가 있는 날) 입장료 면제
- **주요시설** 전시공간, 체험공간, 키즈라운지, 사무공간, 카페, 야외정원 등
- **홈페이지** https://www.jinju.go.kr/yudeung
- **전시내용**

구분	내 용
실내전시	• 대한민국 등 공모대전 역대 수상작, 실크 소망등 터널 • 미디어아트 <신윤복의 미인도>, <혜원전신첩>, 애니메이션<유등의 연원> • 진주8검무 유등 작품
실외전시	옥외정원 유등 전시(2층)

- **프로그램 운영**
  - 운영내용 : 나만의 소망등 만들기 외 4개 체험프로그램
  - 운영시간 : 1일 2회(10:00, 14:00) ※ 현장접수 : 프로그램 별 체험료 상이
  - 참여인원 : 프로그램별 최대 8 ~ 15명 ※ 보호자 동반 필수, 단체 별도 문의

  ※ 3 ~ 11월 : 야간 특화 프로그램 신설 운영

13 일호광장 진주역

문화시설사업소
☎752-5971

- **100여 년의 시간 동안 진주 교통의 요충지였던 옛 진주역사를 리모델링하여 전시관으로 개관, 진주역 관련 전시 및 어린이 체험 프로그램을 운영**
- **위 치** 진주시 진주대로879번길 18(강남동) **이용대상** 전 연령
- **운영시간** (화~일) 09:00~18:00
- **휴 관 일** 매주 월요일, 1월 1일, 설날 및 추석 당일
- **관 람 료** 무료
- **인스타그램** https://www.instagram.com/old.jinjustation/
- **주요시설 안내**

시 설 현 황		운 영 내 용	
지상 1층	일호광장 진주역	• 상설·기획전시실	• 체험 프로그램
		• 복합커뮤니티센터(카페)	
	차량정비고	• 등록 문화유산	• 다목적홀, 무대부, 준비실
	객차	• 실크전시등	• 전시 체험 시설

14 진주 K-기업가정신센터

관광진흥과
☎749-7981

- **진주 지역의 기업가정신 확산과 교육 기반 마련을 위해, 옛 지수초등학교를 리모델링하여 교육·체험 공간으로 조성함**
- **위　　치** 진주시 지수면 지수로 482
- **이용시간** 하절기(3~10월) 09:00~18:00, 동절기(11~2월) 09:00~17:00
- **휴 관 일** 매주 월요일, 1월 1일, 설날 및 추석 당일
- **주요시설** 교육센터(1층 전시관, 2층 교육장), 기업가정신 전문도서관, 체험센터 등
- **홈페이지** https://www.jinju.go.kr/entrepreneurship
- **운영내용**

구 분	내 용
전 시 관	진주 K-기업가정신의 뿌리와 대한민국의 경제발전 과정 전시 • 제1전시관 : 기업가정신의 뿌리　• 제2전시관 : 기업가정신의 숲
교 육	중소·벤처기업 CEO, 재직자, 예비 창업가 등 대상 진주 K-기업가정신 교육
	초·중·고등학생 대상 진주 K-기업가정신 교육
체 험	대기업 창업주들의 초창기 제품 만들기, 부자소나무 만들기, 하모 비누 만들기
전문도서관	기업가정신 전문도서 열람 및 대출서비스

15 진주대첩 역사공원(진주성 호국마루)

문화유산과
☎749-6946

- **진주대첩 국난 극복의 역사를 기리고, 의병의 호국정신에서 유래된 진주정신을 계승하기 위해 조성된 공원과 시설**
- **위　　치** 진주시 논개길 7 일원(본성동)
- **주요시설 안내**

시설현황		운 영 내 용	운 영 시 간
지하 1층	주차장	• 주차장 149면	24시간
지상 1층	진주성 호국마루	• 진주성 매표소	09:00~18:00
		• 진주관광안내소	09:00~21:00
		• 하모스토어·카페하모	09:00~21:00
	공원	• 통일신라시대 배수로, 고려시대 토성, 조선시대 석성과 어우러진 역사공원	24시간

- **휴 관 일**
  - 진주성 호국마루 : 설·추석 당일
  - 하모스토어 및 카페 : 월요일
- **주차요금** 최초 30분 500원, 이후 10분당 200원

16 월아산 숲속의 진주

산림정원과
☎746-3670

- **산림휴양, 산림레포츠, 산림교육 등 다양한 산림복지서비스 제공**
- **위　　치** 진주시 진성면 달음산로 313
- **홈페이지** www.jinju.go.kr/forestjinju
- **주요시설**

구 분	시 설	문 의 처	휴 관 일
월아산 우드랜드	• 목재문화체험장 • 청소년 목공체험장	☎ 746-3671	매주 화요일, 1월 1일 ※ 공휴일인 경우에는 그 다음날
	• 숲속어린이도서관	☎ 746-3672	
자연휴양림	• 숙박시설(숲속의집, 산림휴양관) • 야영시설(글램핑, 야영데크)	☎ 746-3673	
산림레포츠단지	• 곡선형짚와이어 • 네트어드벤처 • 에코라이더 • 짚라인 • 로프어드벤처	☎ 746-3674	

- **주요 프로그램**

구 분	내　　용	대상(권장)	체 험 비
목공체험	• 자연물 만들기 • 반제품 목공키트 만들기	• 유아~성인	• 유료
숲해설	• 식물해설, 숲놀이 등	• 어린이~성인	• 무료
유아숲체험	• 유아숲놀이, 숲체험 등	• 4~6세, 가족	• 무료
숲속어린이도서관	• 책놀이터 • 도서관체험 프로그램	• 4~6세, 가족	• 무료
산림교육인증 프로그램	• 나무가 주는 선물	• 4~6세, 가족	• 무료
	• 내손으로 만드는 탄소통조림	• 초등 4~6학년	• 유료
	• 책읽고! 숲걷고! 락(樂)forest!	• 4~6세, 가족	• 무료
	• 숲을 지키는 작은 영웅들	• 초등 3~4학년	• 무료
찾아가는 체험교실	• 기관/도시숲 등 방문 목공·숲체험·산림치유 프로그램 진행	• 어린이집, 유치원, 학교 등 • 도시숲 이용자 등	• 목공체험 - 유료 • 숲체험, 산림치유 - 무료
특별체험 프로그램	• 원예, 음악, 미술, 명상, 노르딕워킹, 아로마 등	• 어린이~성인	• 무료(재료비 별도)
산림치유프로그램	• 맨발걷기, 숲명상, 오행호흡, 아로마테라피 등	• 맨발걷기 가능한 8세 이상	• 무료
산림레포츠체험	• 곡선형짚와이어 • 네트어드벤처 • 에코라이더 • 짚라인 • 로프어드벤처 • 하늘숲길	• 어린이~성인	• 무료~16,000원 ※ 2개 시설 이용 시 30% 할인

17 물빛나루쉼터 김시민호

관광진흥과
☎749-8597

- **역사자원 및 자연자원과 어울리는 남강 김시민호 운영을 통해 나루터, 전통 배를 관광자원화**
- **위　　치** 진주시 망경동 187-3(망진나루터)
- **운영기간** 2026. 3. 6. ~ 11. 30.
- **운항시간** (화·목) 13:00~21:00　(금~일) 10:00~21:00
  ※ 인터넷 예약예매(www.jinju.go.kr/cruiseship/), 현장예매
- **휴 관 일** 매주 월요일
- **체 험 료** 대인 8,000원, 소인 4,000원(12세 이하)
  ※ 이용료 면제 및 감면 사항은 홈페이지 참조
- **홈페이지** https://www.jinju.go.kr/cruiseship
- **김시민호 제원**

*승선인원 : 선장, 구조요원, 해설사 포함

구 분	*승선인원	선 폭	길 이	추진방식	비 고
김시민호	30명	3.4m	14.57m	내연기관	외부 개방형 구조
김시민2호	40명	3.8m	16.90m	전기추진	실내 선실형 구조



물빛나루쉼터



김시민호 운항 전경



18 진양호 아천 북카페

진양호공원사업소
☎749-5961

- **진양호반을 한눈에 바라볼 수 있는 조망으로 독서와 힐링을 동시에 할 수 있는 복합문화공간**
- **위 치** 진주시 남강로1번길 105-12(판문동)
- **이용시간** (월~일) 10:00~18:00
- **휴 관 일** 매주 화요일, 신정, 설날, 추석 당일 **이 용 료** 무료
- **홈페이지** http://www.jinju.go.kr/park/main.web
- **주요시설**
  - 1층 : 고 최재호 선생 기념실, 독서 공간, 회의실, 담소·휴게공간
  - 2층 : 루프탑 전망 휴게
- **주요 프로그램**

구분	운영내용	기간		내용	비고
		모집	운영		
청소년	청소년 독서 동아리	1~2월	3~12월 (월 1회)	• 독서모임(독서토론 등) 프로그램 참여 등 • 독서 관련 전문지도자 연계 • 봉사활동 가능(자원봉사 활동 시간 인정)	10명 내외
성 인	성인 독서교실	반기별 2~3회		• 자녀와 함께할 수 있는 독서활동 등	20여 명
가족 단위	작가와의 만남	반기별 1~2회		• 작가와의 만남, 북토크, 질의응답 등	30여 명
	노을음악회	반기별 1~3회		• 노을과 함께하는 버스킹 공연 : 통기타 연주, 인디밴드 공연 등	60여 명

19 진양호 물빛 갤러리 (2026년 한시적 운영 중단)

진양호공원사업소
☎749-5961

- **다양한 전시와 공연으로 누구나 쉽고 편하게 즐길 수 있는 문화공간**

※ 진양호공원 [도시숲 가족 힐링충전소] 조성 사업이 진행됨에 따라 한시적 중단
중단기간 : 2026. 1. 1. ~ 12. 31.

- **위 치** 진주시 남강로1번길 105-54(판문동) **이용시간** (월~일) 10:00~18:00
- **휴 관 일** 매주 화요일, 신정, 설날, 추석 당일 **이 용 료** 무료
- **홈페이지** http://www.jinju.go.kr/park/main.web
- **전시장 규모**
  - 면 적 : 50m²(약 15평)
  - 시 설 : 조명시설, 전시대
  - 최대 전시 가능 작품 수 : 20호 이내 10여 점
- **전시내용** 예술작품 전시 – 그림, 사진, 서예 등
- **주요시설** • 1층 : 갤러리 전시공간 • 2층 : 카페(임대) • 3층 : 루프탑 전망휴게 및 포토존
- **갤러리 사용 신청 안내**
  - 신청대상 : 진주시 내에서 활동하고 있는 개인 또는 단체 (공익목적에 부합되는 전시회에 한하여 개최 가능)
  - 대 관 료 : 무료(갤러리 이용료 무료, 전시 소요 비용 신청자 부담)
  - 접 수 처 : 진주시 진양호공원사업소 관리팀
  - 신청절차 : http://www.jinju.go.kr/park/main/web 홈페이지 참조

※ 참고

1 2026년 기준 중위소득

(단위 : 원)

구 분		1인	2인	3인	4인	5인
중위소득 50%	월	1,282,119	2,099,646	2,679,518	3,247,369	3,778,360
	년	15,385,428	25,195,752	32,154,216	38,968,428	45,340,320
중위소득 70%	월	1,794,967	2,939,504	3,751,325	4,546,317	5,289,703
	년	21,539,599	35,274,053	45,015,902	54,555,799	63,476,440
중위소득 100%	월	2,564,238	4,199,292	5,359,036	6,494,738	7,556,719
	년	30,770,856	50,391,504	64,308,432	77,936,856	90,680,628
중위소득 120%	월	3,077,086	5,039,150	6,430,843	7,793,686	9,068,063
	년	36,925,027	60,469,805	77,170,118	93,524,227	108,816,754
중위소득 140%	월	3,589,934	5,879,008	7,502,650	9,092,634	10,579,406
	년	43,079,198	70,548,106	90,031,804	109,111,598	126,952,880
중위소득 160%	월	4,102,781	6,718,867	8,574,458	10,391,581	12,090,750
	년	49,233,370	80,626,406	102,893,491	124,698,970	145,089,005
중위소득 180%	월	4,615,628	7,558,726	9,646,265	11,690,528	13,602,094
	년	55,387,541	90,704,707	115,755,178	140,286,341	163,225,130

※ 출처 : 보건복지부 고시 제2025-135호(2025. 8. 1.)

2 임신·출산·육아 정보 사이트

아이사랑
www.childcare.go.kr
임신, 육아, 출산 포털

복지로
www.bokjiro.go.kr
복지서비스 정보 안내 및 온라인 신청

아이돌봄서비스
www.idolbom.go.kr
집으로 방문하는 아이돌봄 서비스 안내

마더세이프
www.mothersafe.co.kr
임신 중 안전한 약물 사용 정보 안내 및 상담

예방접종도우미
nip.kdca.go.kr
국가예방접종 지원 사업 안내 및
지정 의료기관 검색 등

보건복지콜센터 129
www.129.go.kr
보건복지 관련 정보 안내 및
상담 서비스

중앙육아종합지원센터
central.childcare.go.kr
어린이집 및 보육정책 정보 안내

진주시 가족센터
jinju.familynet.or.kr
가족지원사업 및 교육 프로그램 운영

3 전세·임대 정보 사이트

LH청약플러스
apply.lh.or.kr
전세임대 공고, 신청 등 LH가 제공하는
주거복지 혜택 지원 사이트

전세임대포털
jeonse.lh.or.kr
전세주택 매물정보, 권리분석 신청 및 관련 법령자료 등
전세임대 관련 정보제공 사이트

4 청년정보 사이트

진주시 청년 온라인 플랫폼
young.jinju.go.kr/young/

경상남도 청년정보플랫폼
youth.gyeongnam.go.kr/



CHARM JINJU 참진주

진주시 인구청년정책관

경남 진주시 동진로 155(상대동)
Tel. 055-749-5021
www.jinju.go.kr
young.jinju.go.kr/young/

발행일 : 2026. 4.